



关于	1
	2
企业 况	4
2021 公 事	！ 义书 。
公	7
业伦 企业 为	7
一、 会 任 制	7
二、利 关 与	8
三、 别	10
一	1
一、公	1
（一）	1
（二） 制	2
（三） 会	2
（ ） 严	4
（五）	4
二、 作共	5
（一） 供 任	5
（二） 务	6
（三）	8
（ ） 保	8
（五） 业 光下	9
二 创	10
一、创 制	10
二、创 力	11
三、创 力	11
、创	12



五、	13
三	与	15
一、	中 先	15
二、	15
(一)	16
(二)	17
(三)	供	18
三、	产.....	19
(一)	保 业 准.....	19
(二)	保 入	

一、人 伍	34
（一）公 专业	34
（二）公 况.....	34
二、 体.....	35
（一）公 、公 、 人	35
（二）妇女 保障.....	35
（三） 体 保	35
三、基 利与保障.....	36
（一）基 人 保障.....	36
（二）劳 伸张.....	36
（三） 满意度.....	36
、就业与雇佣.....	36
（一）保障就业.....	36
（二）促进当 就业.....	37
（三）校园招聘.....	37
五、薪酬激励.....	37
六、福利关爱.....	38
七、健康 全.....	38
（一）职业健康 全 体	38
（二）劳动保	38
（三）职业病	39
（ ）心 健康.....	39
八、 与培训.....	39
（一）培训保障.....	40
（二）职业规划与	41
（三）职业 培训.....	42
（ ）企业 内训.....	44
六 企业与 会 良 互动.....	44
一、乡村振兴.....	45



二、爱心活动.....	46
三、援学助	48
、 汛救灾.....	50
五、 抗击疫	51
束语.....	53

关于本报告

! " # \$ % & ! " ' () ! " * R

! " +, %- . / 0 1 2 3 4 5 6 7 8 9: ; < = ' +, > ? @ A B C D < = E F G H I J K L M N C O P Q * R

! " S T % U V W (W X W Y Z W U X [W Y * \] ^ _ ` a b c d e f g d > H C h i j k l m n o p q r p s t u b v * R

w x y z % { . / 0 1 2 3 4 5 6 7 8 9: ; < = | ! ! " } ~ - { 0 1 2 3 | r { < = | { • € | • , * R

f, ... † % ‡ ^ E % S E Š h E < z * R

h i Œ • % . / 0 1 2 3 4 5 6 7 8 9: ; < = | Ž • B a • ' D < = r ' 8 < = * R

! " " " % R

• - • - ! " ~ ™ Š > œ • ž Ÿ j f c c f œ ! " w ¥ | œ • § | " ©^a « ¬ - ®⁻ ° ± f² * R

³ () ! " ´ µ œ, ¶ | G l . , £ œ } a¹ ° e » ¼ E ½ 6¾ ¿ À Á a Â Ã * R

f, Ä Å % • - j Æ Ç ® f c c f œ È ° ¶ | G É Ê w ¥ | œ Ë Ì • Í E } ® " © ½ Î Ï j } ® ¶ G " ©^a « ! " f² w ¥ | œ Ñ Ò Ó Ô Õ È Ž Š Ó V * R

Ô Õ Ö³ %³ ! " - } × Ø Ù Ú Ë Û * R

! " Ü Ý %³ ! " Þ ß à á D Ö * R

WE ã ã Ö ä å æ < = ç è é ê ë ì í î ï ð ñ ò ó ô õ ö ÷ ø ù ú û ü > Ü Ý á D Ö * R

UE Æ ¬ á ý % V W Ò p y V [W y W S , á D %i_a00.jeV8@i_deñ000ñ000000 * R





可持续发展目标

东方雨虹与 SDGs

f Φ c £ α È ° R O 1 2 3 I É Ê R

0123- » 一 a^a « 投' , 一' 契P>打 @j 建 建 投' ° 杆>将我们a f
 f c c d E x U 不断 化E B * ' » < = f c c E x 战 > O1'23已 把E E • ° ± 入
 ¶ G } > : 效 E E • 并 别 应a G 务P * O1'23- » • 一建 建 E G 最
 : 价值¶ G' 愿景>³ ' ® - E' " © E' ‡ 户E' 员工E' 80a 服务宗旨>坚 C A
 > S » 守h 并B c c 利 力E K 品 e 服务5平>加强' • e 境保 > E E
 助力f c c E x * R

< = R

我们 力 u c a ¶ G 5平>- 保 ¶ G a 定 E x > ¾ f c c a
 效 *

		2021
		3,193,420.10
		2,218,443.18
		509,823.88
		232,850.03
		421,331.24
		3,559,538.84
		55,930.89
		A

© 效R

我们+ E " © < a « > ' " © ¾ 价值>' < 众 利> u a « a { ¶ G <
 | , *

		2021
		13630
		100%
		100%
		3039
		22.66%
		790
		100%
		7871
		100%
		474
		33.6%

境 效R

我们` 11GJK È对 境a >Φc加大 保投入>¼É 战 > . 5
f Φc Eα*

		2021
		6245.94
		4772.35
		CC
		E
		A+

企业概况

O123 Wÿÿp (>ú十余(Æ>' - a´大L 建 EIG建 e
E商 建 Nßà 品 E完 a- 1 >己 ' a建 建 服务商*UW8
(<=o >UVUW(G 入 * <= c DE >德® EDW E
® ä E ® • œEâÑ • 星 N ®j ® >并Ü 十 { • ®
奖| EUW ({ • ® ° 杆| { ® 67¾¿, S11G| N 定>UWÿ (Ü得{ ® -
½Î 67" 奖| úN奖>UVUVE UVUW(co i ; } ®o <= pVW强* R



<= Eα>- + 45G务' 心bvo• I KG >Ü 建 4
5E 建 E建 E E 保 E建 E > ÜE N G务
Ç力a建 建 服务, -*' 8o O123E O123EO123. : ; a
« <=N WW -CD<=>I o 山E ¥ E 州E O 州E 徐州E山
O德州E ¥ z E . 唐山E E安 E 州E山O N建 \$W JK
E LM> : 8V余 " JK * Ž} > ® ž ÌE 大利 ñaēñ " JK
pV余 * 入德® 劳 CD45 JK > 德® E D67>

N67>• Ê化JK> K E)E 定da°杆>» [VVR
< >U\$R m使 * R

O123不 M fΦcEα>坚Φ67 <=Eαa >不断 E<=67¾¿
力*O123 ®- 67¾¿, S¶GI ®- ¿67¶G>并Ü 建 45®
-´µ» 室> :®- 定¶G67}心E s½ I èE " 45. / 工
» 室N E平 *Ü K品 EJKI E应 67EI I67 大 E}
心* G67Î Ì >B ° ±化 工服务6 > : • - 力aKG67工人* <
=67¾¿ • ->I ®建 45 • - }心*R

' 建 建 - 服务商>O123已将 K品I G服务 应 建 E
< EM I E e EP场e5利 E Ç N众 ÅÃ>?
®- ©™}心E E5 1E}®尊E. /大 ® P场N}®°志d建 e 大 E
/ E/ E/ E. /M N®-´大L 建 È* <= ½E· ME
保利N \$W- MK商E大 ¶G• €建 \$ 定a战 Ç ->并 G 峰E
人- E E· N [W- % - <=e建 场 " 千- 户*R

O123® 化战 a• » ><=JKa K品 德®E E 大利 E
®E加 大E EY³ E¿加 E ®E} E¥ N WW ®- eM区*R

» O123a >•力' Q e 人 ÅÃ力 >• ¼É{ ' 人 ' ' ' ©¾
Φ 安• a 境| a¶G使 >O123- I o* RR

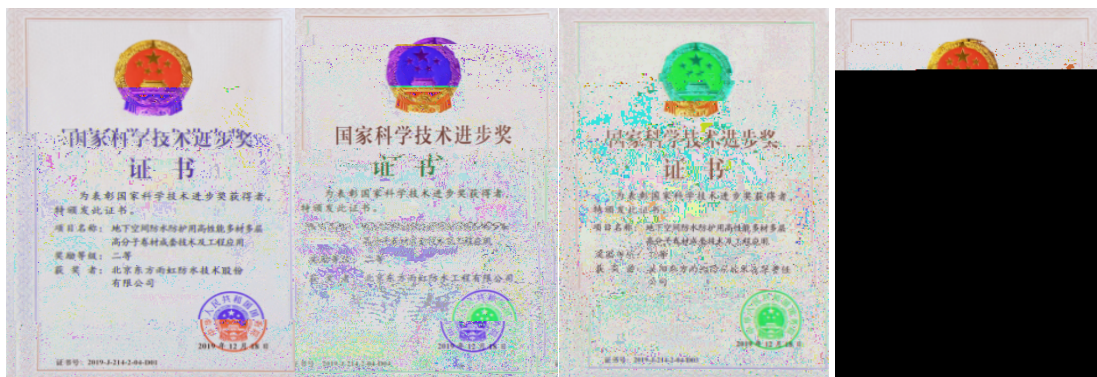

UVUW (WX>O123{ U 5d 45 | Ü UVUV () { , S
ÈE¾¿67| 奖*R

UVUW (U X > . / 建 É G ½ Î 6 7 奖 } > O 1 2 3 ' 一完 位 > 凭借 {
d œ Ta 0 4 5 a 开 E I 应 | È Ü 得 ½ 果 一 N 奖; 另: \$
" 6 7 r 果 C Ü ½ 果 e 6 7 ¿ ú E N 奖 * R

UVUW ([X > O 1 2 3 I 旗 • 六大品 Ü { UVUW } ® MK 开 E ¶ G p V 强 品 | >
O 1 2 3 - [6 % a 品 c 十 (â { } ® MK 开 E ¶ G p V 强 4 5 品
| * R

UVUW (\$ X > { 2 3 | 加 大商 ° ± 注册 * R

UVUW (p X > O 1 2 3 o { 喜 a } ® 品 W V 强 | { UVUW } ® 品 价值 价
hi | ; Ü { } ® o < = 最佳投 ' - 奖 | { } ® + o < = 投 ' - 最佳 F © |
; Ü { UVUW } ® MK à 应 o < = Ç » 力 W V 强 | * R

UVUW (6 X > Ü } ® { . , 建 K 品 书 | > 并: 十 K 品 Ü { . , 建
K 品 | ; { UVUW Ü } ® () 最佳 + | { UVUW Ü } ® () 最 f Ç c E α
力 + | * R

UVUW (X > O 1 2 3 c (交 A hi _ ` \ { | 号; o { UVUW
o () ® o < = 值 p V 强 | W 6 位; { i | } ® p V 强 | \$ [[位 * R

UVUW (8 X > O 1 2 3 Ü { . / G 6 N 定 ° © 价 š > | ' * R

RRRRUVUW (ÿ X > O 1 2 3 Ü { () 建 建 - 服务商 | ; o { UVUW (. / ¶ G
强 | U 位; { UVUW (. / ¶ G ° © a « 强 | U 6 位; { UVUW } ® M
K à 应商 6 7 ¾ ¿ 力品 p 强 | ; o { UVUW } ® ² G ¶ G p V 强 | U y y 位;
Ü { + o < = 价值 W V 强 | { + o < = 杰出 € 奖 | { Ñ 8 o < = ° © a «
奖 | N * R

UVUW (W V X > O 1 2 3 { VO Ð 无 剂 Ì Y , - š C 氨 4 5 6 7 I 应
| 入 { } ® 6 7 | È 库 œ Ñ 并 授予 { } ® 6 7 | 号; o { UVUW ¶ G
E 投入 p V - | U 6 [位 > { UVUW ¶ G E z 利 p V - | ý 8 位 * R

UVUW (W W X > O 1 2 3 • 加 ® - ´ μ E 划 - } 洁 • Æ Ç } 心建 Ç
È * R

UVUW (W U X > O 1 2 3 Ü { () E α Æ 军 ¶ G | > 李卫 ® J Ü { () 商 G
人 | ; { UVUW } ® 最佳 + | 号; Ü { UV W ý Ø UV V () " © 员 ¶ G | ; UVUW ()
{ 建 4 5 É G ½ Î 6 7 奖 - 6 7 " 奖 | - N 奖; c 八 (摘 夺 { 奖 | > È q Ü
奖 W \$ 枚 > 奖 8 枚; 入 } ® < Î © 位 © 员 * R

公司组织结构图

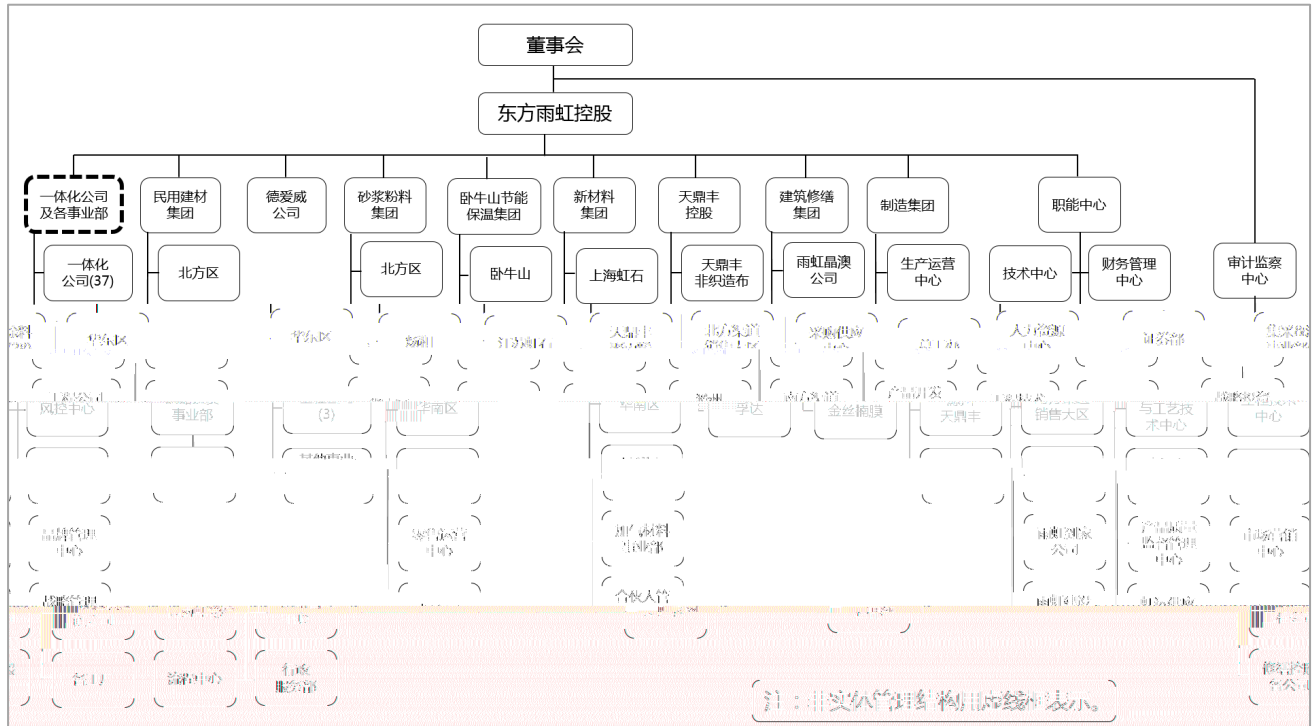

商业伦理及企业行为

< = 守一切 场%† >敬 场%律>尊´ 同É >反对一切ÛÚa 不 u > 恶
 d * < = 惜并 场各 } 介PQEÇ 伙伴» 坦Š E互 尊´ E J *
 < = 一切E• 场>服务 场* ¶G反对一切 E暗 操 e商G欺 > { Š
 » E守hE坦ŠE <开| a商G±† * < = 守商G%Se 德±† > 守一切 律E %>
 尊´ ˆ ©习俗e宗教h仰* - 效 Ú' 框架>- Ç Ç% ' L³ ...† >-
 ' 心>- 两化 Ç' 手段>建 ¶G一, 化 , ->- O撑¶G £α*

一、

< = 不断完善 x ¶G 人 Q>I 保 投' 回! aqβ• >妥善处 投' E
 E n>-I 各利 1a -> Ê各1a d> 强< =•
 力>» < =af Φc £α*
 履É ˆ ©ª « O123¶G aj I 因D* • - E û) aª « >O
 123 £EJKE 售E IN 入手>努力- 更 保E更 E更安• E更 效a 1
 ÚΦcβà更 aK品e服务>将ª « 植入^Y常JK } *



WE利 1沟 »例R

东: 2021年东 全年发布公告186, 其中发布定 报告4, 保投 及 和公司 。全年共 召开 东大会5, 事会21, 事会专 委员会27, 事会9, 保 公司 。 互动 平台、投 、公司子 、 举办年度报告上 会、定对上交 、上市公司投 体待 、待实地 及召开 东大会 径建与投 之 双向 , 心受投 意建 并 回复投 关心 。2021年 听投 咨 千余, 回 咨 307。

客户: 2021年, 东 以客户为中心, 成 一体化公司, 一 实 下, 为客 户 供 加 化 务; 上 下 动 出 击, 为 供 加 便 捷 专 业 务; 客 全 在 7*24小 受。

会: 参与 南 、抗击 冠 情 会公共事件; 投入城市 、 小区 与 关 善, 助力 建 好 人 居; 关 会 , 助力 “ 年 ” 农 场 建 。

员工: 公司对中 层、 心业务及技 人员 励 , 在 励对 合 件 向 励 对 启动四 励及员工 划, 共 励对 8000人, 2021年完成3 制 及3 回 , 并完成2021年 予及2021年员工 划实 关事 。 回报 同、 信、 奋 员工, 励员工在东 平台发 价值, 实 人 。

劳务: 东 响 国 务 724号 令 “ 保 农 工 工 付 例 ”, 全 东 劳 务 工 人 员 周 制、实 名 制, 增 劳 务 争 力, 及 工 劳 务 定 。 在 完 善 劳 务 体 同 , 供 保 务, 好 保 一 工 人 员 。

供 商: 2021年3 16, 中 国 地 产 业 协 会 和 上 居 地 产 中 国 地 产 中 心 主 办 “ 中 国 地 产 开 发 企 业 合 实 力 成 发 布 会 地 产 坛 ” 上, 东 、 卧 山 (保)、 威 ()、 东 建 修 、 华 () 参 品 均 2021中 国 地 产 开 发 企 业 500 品 。

区: 工厂参加上 动, 周 卫 ; 岛 工 厂 合 地 公 公 , 境 动; 工 厂 加 入 市 偿 “ 单 位 ”; 工 厂 在 6 30 与 地 大 动 , 建 军 大 ; 工 厂 内 工 员 工 成 为 建 市 十 字 会 员 。

业: 几 年, 东 参 与 主 了 《 保 型 建 及 技 》 《 单 层 卷 屋 工 技 》 《 剂 》 《 于 层 下 》 《 卷 》

《 / 建 剂中 成分及 害 定 》《 卷 原 技 》
《建 外墙及屋 反射 技 件及 价 》《 与 卷 》《工
动实 室 技 》 二十多个国家 准修 , 促 业 升。

UEO123 • aHC €š > R

} ® 协©E } ®建 45协©E } ® MKG协©E } ®建 建 AEÇ©E } ®建
¶G 协©E. / 建 ÉGÆÇ©E. / ½6咨 G协©E. / ¶G67 } 心¾¿ 服务
Æ E. / 总H¶G协©E. / ½6 促" ©E. / ® Ç LMÆ

O123 利 1a 效沟 > • -j f Çc Eα! " w¥! > 别E
众 利 1a™ > O123 UVUW (f Çc Eα! " a" ©ª « » d™ *R

别 别 众多	
<p>反 台</p> <p>势 化 上</p> <p>协</p>	<p>/</p> <p>/ 养</p> <p>减 /</p> <p>售后 商 促</p>

第一章 品质经营

3 + I ¶GI 场 } a « aÉ' *¶Ga 场 效a « f C' 对 É
αa a « e对 场Ž他利 1a a « * R

UVUW (十 五开局 (>对 ¶GEα Ō>P 挑战并存* ® 境a复杂 变E
¿冠 情a Φc冲击EMKÉGaŪ局 E. 波ÉN' 建 建ÉG带Φ压力;
&同m>®j 势 } p E¿L建投' 扩大E 更¿启ÉE. , Éα N~' É
G带ΦP * O123 抓Éα契P>I ÉEJKE E E服务NÀÁΦcÉ力>»
Éα * R

一、

œ— w° R

! " \$j >O123恪守 Éαa战 定位>将 ' 放I 位 >坚Φ
E ¾¿I 67À >坚Φ- ‡户' } 心>奉É \$+义EΦc 奋斗>- a
K品I Ga- 服务' L >' ‡户βà 品 E G化E完 a- 1 >Q -è
Ū- 服务平 ; • Éα 势> 放协同效应>Q <=更 E更宽a ; •
彻¶GØ化 心价值^ >- 奋斗 ' ³ > • , 奋斗E \$奋斗E 奋斗>不断β ¶
Gh仰 凝 力* R

! " \$j >O123» G 入 [Wyó[\$ >go(§60y6%>利 总 pW >
go(UUÓ §%> 情况 ÉGEα ' 匹 * R

O123I É»力EK品 Ç 力E工 E应 67E 售 ÚE Ga- 服
务 力E品 力N1 均 同ÉGq- >已 ' } ® : de daÉG 头¶G>
ÉGM位 出* R

<=JKA a.. + ? E E LE扩 剂E乳 E ìÿe ÈÈ" d
剂N>à应充 定* Z} > ' <=a+ .. ->! " \$>- ' x• aHC...
ΦccoÉ >©对<=整, 毛利 KJ一定 <= : 完 a.. , ->
' 应对. 波É <=利 % 势 o + .. à应商建 战 Ç
-> 保<= \$ 定- 对 低a 得+ .. >- 低K品aJK ³ ;
H ±把握 场Ép>Ç 安排´ μ ' a mne 划>各H 效协 > 6
7" E+ .. a• 势Eβ ™价 力E% 效 N举措: 效' ² ³ ><=亦©根
ÅJK IÉG 场N情况tu Ý 季 e择P N " 一 低 ³ * R



UVUW (>O123Ü得工商 ÉE建 ÉE交 ÉE} ® ÉE农G ÉE" 出口
 ÉE 旗 ÉE汇丰 ÉE 打 ÉE恒J ÉEO ÉE. / ÉE J ÉE平安
 ÉE 波 ÉE} h ÉE G ÉE £ ÉE £ ÉE 夏 ÉE光大 ÉE恒丰 ÉE
 招商 ÉE 商 ÉE 仑 ÉE ÉE¥/ ÉE沧州 ÉE扬D ÉE 商 ÉE大
 ÉE} ... ÉE ÉE®泰 ÉE. / 农商ÉEo 农商ÉN É授h>授h总
) W, 8V, \$VUÓp ><= Ü得建 É p * <=I Ž他' 8<=Šh >不存
 I 拖欠 É利i e³ a情况>' h 况 * R

œú P²

O123按-i} 人 e®<= |i} 人 e® 券 |i o <=
 ±† |i 圳 券交易A8 o %† |e} ® ©E 圳 券交易A 律 %a >
 不断 • <= P² E完善 人 Q>强化j He外Ha e E ¼Éfçc
 £α >çc%S ><=a Q Ç} ® ©£Ûa: o <= a%Sd
 Ø件><=a 均按-各 ²) 执É *

O123建 权z E协 E: 效² a8O大©E F©E F©E FN
 ²) >并I F©• 战 委员©E审 委员©E \ 委员©EB名委员©N 委
 员©* <= 根Åj o <= ±† |i 8O大©™F%† |i 圳 券交易A8 o
 %† |i <= | N%定%S8OÉ' ><=8O 8O大©É使8O权利*

I 保 投' 回! aqβ• >妥善处 投' E E n>-I 各利
 1a -> Ê各1a d> 强O123• 力>» <=fçc£α*

¼ÉO123L³ >切» ù 投' a利 >保 I mE± E »E完整按 律
 %N_` <=: a' 大F >保 外 I mÜ <=a 务EJK E<= N情
 况*

çc 化O123²) Ø件* ÅÅo位 a 情况>对 I <=%S a ²) "
 É梳 >对HC²) a 款" É " 完善>并按- 律 %Na >履É F©E8
 O大©a审 序*

œ " © f

O123凭借品 E K品I 服务Ü得" © f >- • ' UVUW (O123凭Ü得
 aHC 号%R

WEÉG f 例举R



、委、 场	2021 场 名单
	上 “ 五 和 价 名单”
协	奖 奖、 奖 奖
团	“ 书”
协	先 企
协	2021 企 500 2021 上 力 10
	2021 “十 军企 ”
协	城 /
商	上 “2021 企 500 ” 263 “2021 企 专 500 ” 98 。
力促 协	“ 好 ”
北京 、北京	2021 “北京 奖” 一、二 奖
上 协	“ 、 ” 奖

UE' 3 f 例举R

《 》 /	2021 《 》 500
	2021 500
	七 “ ”
四 坛	十 力企
	2020-2021 受 企
券	上 价值 100
基 、	具 价值
	2021 上 500

[E 服务 f 例举R

团	先奖
世 团	A 商
商 口	商
	卓 奖、 共 奖
	奖
城	2020 商
城	A 商、 奖
团	商、 奖

ce 严

' 建 建 服务商>O1 23 将 ' 3 > K品 }
心>- { Ç Ç% | ' L³ ± t >- { | ' 心>坚Ç { - | > 品
aK品 - 服务 就 口 * 化 e - d >打 £E EJKE E
售E 工·G务 >将67EK品E E服务各 串Æ并 互交 >打 { K品唯
一 9·à应 协同- | >I K品 £>.. >JK ' 2 > 品 ' 2 >
售I 工N » - 五位一, » - úüü' 介 aK品唯一 9·J # \$ f
- * R

O1 23 a ' 2 >-1 ¿K品 £ ^ K品 K各 段均" É 审
e' 2 >I JK " 厂^ 品出厂 五 > 把 > 保出厂K品 * 另
-1 > Ý·€化 1 Ú>对各工厂aK品 " É垂化 > (不定\$
对各JK工厂aK品" É >èI ± 户) 并š> B * R

同m>O1 23 将° ±化 入^ JK ' 2 * K品° ±化>I
®É° a · <=对各 K品² 定更加 aj ' ° ±>已Ü WWW 9j ' ° ±>
并» 一化 > 旗·工厂均按- 一a° ± 执É; Ž 1 ° ±化>对 各 K
品 a È均Ü ° ±化 Gw导书>A: 人员均按 执É ; 再 ° ±化>
%SA: » 室按- ĐNÑÈ » 室 , - É>打 ÉGj a° ±化> 已: »
室 ĐNÑÈ » 室 , - * R

hi 化大 Åmx >O1 23· 打 化² 工厂>» JK Ê化E大 Å- h
i 化> ì + ÅOÇ各 EÈEW ÈELÿ ÈN" É Å传 >» JK· af
d>并利 - 工 " É ÅC >» 利 hi 化e 化手段" ÉBq 4eJ
K ' aÈa>· B <=aK品 * R

>就 价值 尊严a μ* O1 23坚Ç把 品 ' 一切工 a μ>不断
推É ¶GI 67ÅÅa 心 力>把' >更 Mt应 · 一化a £α 势>服务
±户>- e品 回! " ©* I 品 价值不断B a同m><=将 c 化 ' 工 >
+É<Ü K品a 品 E不 >做^ <开E< z >I 把' o力 完 * R

ce五 ® 化

O1 23I 外 场已 (>旗· 款K品 · 德® EDWàLUÉ E ® Ñ+ E
DE E · OÈT E ® ĐžžĐ N® 权 ; ìaE K品 Ü得 大利
E ® E¿加 E 利局N £a £z 利 书; 旗· 德 加入德®品 委员©;
得¶ Yaéññ! Raìdàòòe| lññóberó " Ç | WallÈèreeèRjñòròal Y! | arrñò' í

伦#刊; j NâRNEWËR[TéerNÍ[íñôiaêedRâre[[] Æ'' | N - 外 , 注! >I ®
场oa声) e) Çcß * R

- • ' UVUW (O123 aHC® È%

名	介	
	于 , 170 , 于 , 共 “一 一 ” 和基	卷 、
基 场	“一 一 ” 下 之一, 以 偿 ,	
俄 场	于 俄 克 , 后 世 、 、 事 举 。	卷 SBS
亚	亚 基 后 向	、
	于 俄 亚 亚 亚 ,	、

实例: 东 外

2021 年, 在 “一 一 ” —— 亚东 岸 建 中, 东 再 中国
交建 亚东 岸 年度优 供 商 号; 在位于埃塞俄 亚 亚 亚
巴 制中心、尼 利亚 各 、 圣佩 体 场、
布兰太尔 场 中, 中 中国土 工 团 为 “优 供 商”。

O123³ 平NEÇ E a Ç 伙伴开α) Ç >û 固且 效aà应
> 不断将“ ©^a « 推 ^ à 应商伙伴 } > α < = EÇ 伙伴EÉGa f α n >
同应对各 境e'' ©a 挑战* - 品 ^a « ' >' ‡ 户βà • E û) E 沟 a
服务*

œ— à 应 ^a «

O123a... à 应商+ : } 化E} E 化Î E塞 E E 塞 E
化Î N®j 外 ¶G* (Ç >< = o < = Û a 战 Ç - >
些¶GI } ®最大a É G ‡ 户 一 * R



光 E· } O1 23a + Ú>坚Φ- • —化Ehi 化E低 保'
 > 手o ‡户> 同促" ÉGEα* à应商±入 , ->对à应商 择e >-
 " E E仓库 EJK E出场 E E
 67工 ' à应商 场 a+° ±>- 保K品à应 *对 入à应
 商 > 67 EE² ' ² E仓储 1 把' >注' à应商 e 效\ >
 - 果' 导p切» Β à应 力* R

à应} 心ΦcΒ j H服务 > 力 à应 工 a• hi 化E 效化E
 G化; - 总 : ³最低' È° >} 心 工厂 择 >Β 整, à应 力* <=£
 αE ÚEà应商 效E战 à应商建 N1 >建 效à应 >ÆÇ开£推ÈÉ
 G67不断更¿ > à应 ú) 不断" " > 得同GI ‡户a尊' > ' : 同价值^
 aÇ 伙伴* R

UVW (>O1 23 化Î E} 化E E埃 E利安德 塞 N®j 外
 名¶G开α67Ç > 67E 场EK品I 工工 N ú) a 切Ç >打 品
 K品e - 1 >不断" É67¾¿ >推ÈÉG fΦc£α1pq" * R

œÚ ‡户服务

(œ>O1 23已 45- 服务Βà商 ' 建 建 - 服务商>并加
 » • ® 场 MÛ局* Èq><=I o 山E ¥ E 州E O 州E 徐州E
 山O德州E ¥ z E . 唐山E E安 E 州E山O N建 \$W J
 K £ LM* » 300 < >U\$R m使 * R

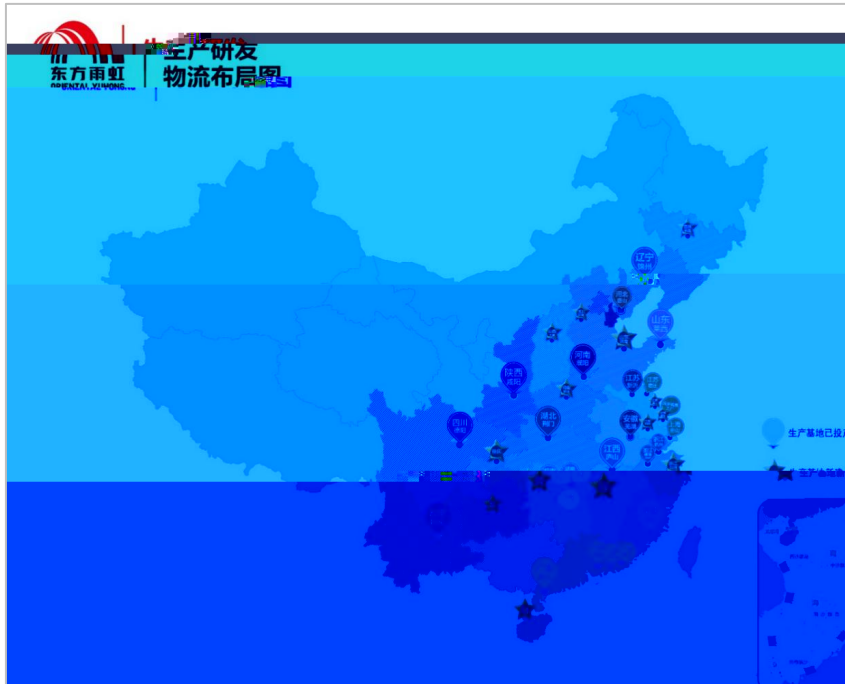

< = È q Û 局 8VR ® " J K * 各 J K (K %45 RWV 平 >
 45 410 万吨 > K 品 378 吨 > 保 8pV 1 > 建 W
 吨 > > Û Up 吨 * R

WE • > R

服务 • > 开启 ¿ > UVUW (O1 23 Úa ¾¿ 亮 μ * 一, 化 < = 并
 化 > - BM 化 Æ M1 È ' • > 已 [p - 一, 化 < = > ÇK
 LMa ¿ 一 • > ß I 场 a < e * R

UE Ç 伙人 R

O1 23 { 凝 一切 E 一切 E • 力 - E • q " | > { - ‡ 户 ' } 心 | >
 凝 力 > Çc > - K 品 力 e 服务 力 a 效 ß > ' 大 商 > ¾ 享 * R

对 大 Ç 伙人 > L 1 同利 μ 开 α) a Ç £ α * 推 É { Ç 伙人 P² |
 - Æ > ß x 商 对 < = a d B > : 效 ' ² 并 低 x 商 a > 同 m 根
 ³ o £ x 商 a È d > Ž + 人 > 不断 推 É < = % 效 a ß * R

[E 互 Æ Ç + R

O1 23 互 Æ Ç û > o • Æ È > 同 E 力 > ' ‡ 户 ß à a K 品 e G
 便 a 服务 * R

实例1: 东方雨虹集团与天猫“双11”合作, 利用电商平台价值, 拓展业务范围, 将集团旗下丰富产品和业务体展到线上销售。同时, 进一步提升销售业务展度, 千家门店动发到最大化。

实例2: 线下卧山技术与线上合作。发挥双方在各自领域优势, 搭建平台, 为多类消费品提供一站式服务, 增加完数字化, 实现企业数字化转型, 推动建筑行业数字化发展。

实例3: 东方雨虹建设与住小帮合作。双方结合优势力量, 从内容、场景、地域、五个层出发, 提升家居品质、精准度以及产业融合, 实现共赢。

数字化

大 Ámx >L 化» 建建 ÉGa mx >~ ¶G¾¿
得场a *O123 1°E ¿ Ú>坚¢{ JK É化>商务 áD
化> 1Úç 化> O¢ 化| aú十八 1 >• 将hi 化大 Á应 •
>充C保 ¶G Éa安• E• E 效* R

O123I 化ÁÁ» { 战 | * { 化| %- hi 化%划' Á>
咨 È对 G务 " É整, 梳 >CÛ开α 平 a» >» ° ±化E 一化;
{ 化| %将G务 Á 化' JK力> ÁJK力去 É¶Ga e >- 反
哺G务; Q建 J %pÉGo• α>Q建建 ÉG'' ©化EJ 化Ef xEf 护α
垂一, 化 化平 > : a 划>最打 E ' E f E
J Ça 平 * R

知识产权保护

Èq>@j 建 45ÉG• }) 对低E场 ' C E 不解%oS>导场假冒
伪劣 ' z *' 卫 权 >O123' Bàáy e çl N4伪
Ú>同m { 品 û权H| > 举! áýE h号>对AÜÝhi " ÉC 并:
对dM安排人员" ÉÝ > 排 ° 并对 握a Á »s>协助执 位" É 对d打
击>保 aÇ 权 *

O123对 假件 ^ ° ±a 刑Fª « >不 受« 何ÛÚa 偿e
情Û>最大化 人a 刑Fª « * UVW (打击 假E偷 N É' 刑F
[U >抓 p6人>判刑W[人> 处²假 μWU > 假 W平 >
假 Up吨R> Ý侵权 偿 U68 >促" <= 售品 UV 余平 > 回
UVW * R

• 员打假> 同• * < = A: 人员£ 假E 乱 场 序aÉ' E 坏< = 品
aF件 举! * 场 ÀÁ£ 侵权 件>- 举! ^ uMa 场 局>" ÉÉ
处' +; 值 大E ^ 刑F ° ± a > 举! ^ < 安 侦H * 执 H 协助>
根 • > 无 建 场> È工M> 保 买e使 O123品 a 品>
大 放心*

oe五 ÉGI 光• É

' } ®建 45协©© 位>O123' ÉGa£α 建ÕÃ >促" ÉGa%oS
£α* ®j 建 建 ÉG• }) 低>R{ 大ÉGE ¶|G| Ä ÉG£α° > 场充
假冒伪劣E ° K品> sK 剩> 无序>ÉG安• 保 出* O123- 强 a
律投入 场>对° ® 最 a同É>坚¢_`履^a hi >坚¢品 >- » ÉÊ 卫
E 义E<平a 境> ÉGI 光• É* R

第二章 科技创新

3 I ¶GI ¾¿ a» ¼>+ ? JK K品EBà 服务E促" ½6¾¿ E 保 ‡户L³ 权 Nj k *

O123 坚¢67 <=£¤a > •—>不 余力开£E " 心67>Ä "人 E' ³EP²"协同 >不断 £<=¾¿ 67 力>" 推ÊÉGa ¿" *

一、

<=ÄÄ67¾¿ 战 >建 •K品 £EJK工 E应 67E工 67E E 外 £E战 储 '一, a½ 平 >Û { - £E 工I 67服务| a- £{ 战斗 | > s ®- { 86[| 划E®- 'µ¿ K品E®- 划N ®- Ê*

O123 ®- 67¾¿, S¶GI ®- ¿67¶G>Û 建 45®- 'µ» 室œÉG唯一 > : ®- 定¶G67} 心E s½ 工 èE " 45 / 工 » 室N £平 >Û K品 £E应 67E工 e 工67 大 £ } 心>并I ® 建 { O12345 •— } 心| *

	CNAS、CMA 化
	卓
储	及 台

人 建 %<= " ®j 外 67人 >建 ½Î - P² >打 ® 化 £€ * Êq: p位工 ïï E 位® 名½Î - EUp 位67 带头人* R

'大¾¿ Ê%O123¶G67} 心 [®- 划 Ê>U ®- 'µ¿ K品 67>W ®- 86[划 Ê>[ÿ 心67 ½6 果 定>WpV +¾¿ K品*

平 67人 34% 平 *O123 建 HE外H 平 >加强 j 外
GE aÇ >开 aKÎ Ç % } ¥大Î E ½Î E山 交 Î E.
/ 工大Î 开 ùÇ ; 大Î Î € E. /化工大Î Î € E ¥
工大Î 平Î € E 圳大Î JÎ € E} 建• € ØÎ € E} ½Î A
侯保 Î € 开 67Ç ; 大Î E哈 工G大Î E} ½Î NWSAÎ 开 5
L E E E 氨 E 复Ç45 1pa开放 Ç È * R
' 使½6 E ® 并 ><=I ® 34% 园œÈeriòR ñðÍeRÿòòñvaêiñòRark
{ O12345 • — } 心| > E力 e½ 力均处 ®®j 同É GÀ
5平>同m 大Î E加 大 大Î E 坦 大Î E 九州大Î N® Î
建 ½ Ç * R

实例1: 2021年国家企业技术中心复

2022年2月,国家发展改革委办公厅印发关于国家企业技术中心2021年评价(发改办技〔2022〕68号)。在1744家参评企业中,公司以好(87.8分)成绩位列127名,2021年国家企业技术中心复评。

实例2: 东 参加国家 发 划

2021年11月,参加中 合 中心建 合作 , 于 技发展 势和 会发展对 技 ,不 大在 建 基 工作。在 密 、保 、 和对 技 域取 了兼备 业 影响力与 代 大创 成 。

实例3: 东 工 技 中心 审

2021年9月,中国 工业协会专家委员会对东 报“建 与 工 技 中心” 审。 对 合 争优势、创 投入与合作 制、创 伍与 件建 、技 储备、技 创 产出与 价, 东 分 “建 与 工 技 中心” 审。

UVUW (>O123 [½6 果 } ®建 AEÇ©权 定 >Ž } {
建 Ç " d 45 67开E 应 |e{ . 低 " d



145
建

67开E1工应 | 定 ^® À 5平>{ 凝土 " d

我® 历 x史o% 最大E)最 a 化" >Ù 大E人口众
EAE- a > ' Eæe x化建 a´ , *但 aEæ 不开建 建
ÉGaOΦ*O123 力 人 建 > 将½ 果 M 化>Φc' Bà
K品e服务*

实例 1: 凝型堵 宝

及 加剂 工 加工 成 堵 ,具 度 、 化
, 于 堵 处 及各 位 修 。

实例 2: 尘 列 (专利号: ZL201910481643.5)

以优 为 凝 , 为 , 尘专利技 , 尘 可
80%-90%, 够 决 工 中 尘 。

实例 3: 墙倍丽固 宝 (专利号: ZL201811356360.X)

合 乳 和 助剂 成,具 保、 好 封 及优异
于 、 基层及劣 基层加固处 。

实例 4、 威外墙

境友好型 产品,具 A 、0 、 天
取 处 , 合 取 二 化 分 体为 ,再加入 填 为主
, 净味 保型助剂, 工 合 成,以优异 市场 可。R

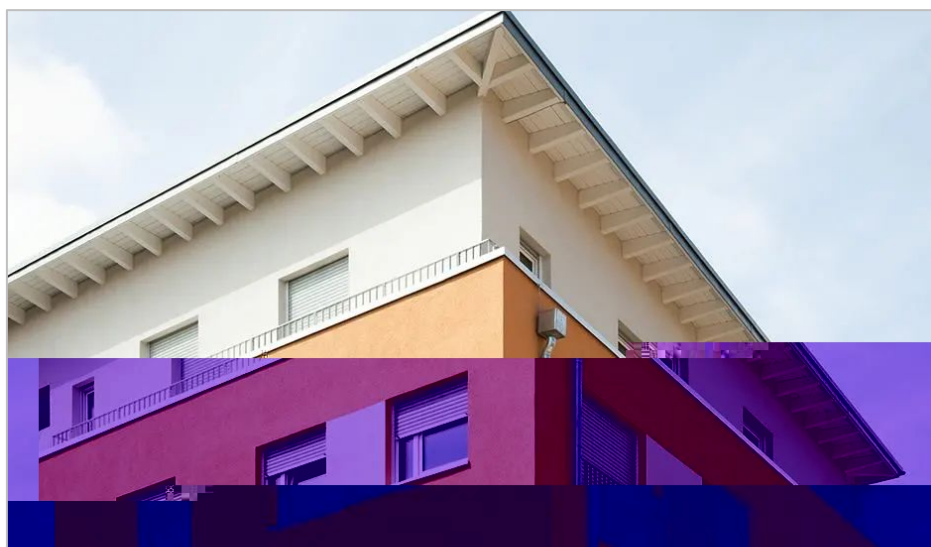

实例 5、 HDPE 分子 卷

PMH 列 分子 卷、专 、 套 共同 成。主
 PMH-6010 具 优异 光 ， 可与后 凝土 ， 。产品 ， 不 、 垫
 可 ， 工便捷 。产品 保， 不含 害化 ， 体及
 1.40*10-16 / ， 可 山体 在 情 工。全 / 23457-2017
 P 准 产品， 商 发 专利 （ 中） 报告， 并在
 、 山 、 建修 域成 。

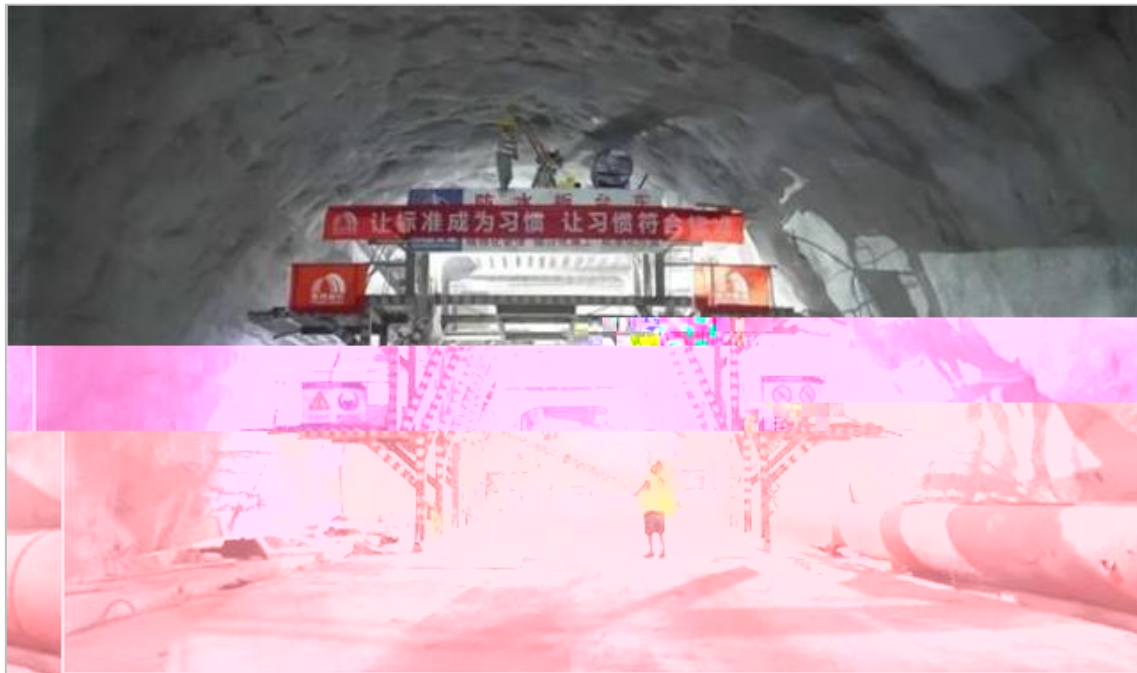

第三章 资源与环境

3 I 11GI } eE 减排E保 境N1 a^a « $\hat{A}\hat{A}$ >+ ? } e» ¼E
· , E· , JKE· , 服务E· , 果N* R

O123坚Φ建 ' · e 境 11G> } e É >勇 开¾¿ Ú>
· 头坚Φ· , >JK 场 洁净· , > 工 场 ° ±化E 化 G打 · ,
服务>各 · , ½6 果助力打 · , 建 > » ÉÊ助力{ UV[V 峰E UV6V } e |
a 候ÉÊÈ° * R

一、

O123 应®⁻ } e战 >I ÉGj ° >大 ¾¿ > EL O
ΦE Ç NÀÁ>¹° } e战 · a 11G £α * R

WE > ' K <=%UVUW (WW X> O123œ天 ' K
: ; <=>~ ÉGj ~ > Ɔ将 <=j ' K > 打 建 45ÉG ' K
a G € eG务€ >服务ÉG· , £α * R

UE 手 >~导 + 协©%UVUW (WW X> 州 住 e 乡建 局N 位
同+ { UVUW 州· , 建 KGEα应 峰 | >¹ { | 战 景·
· , 建 £αq景 67 >并£ 州· , 建 KG协©* R

[EÆÇÉG> L %UVUW (WW X> 无 建 ÉG协©E 安' 8 建
: ; <=ÆÇ { 安 < L ©建 G } e, S È L | >- ½6¾¿ ' L
μ>助力 £· , 建 E建 建 * R

§E Û局> 开α战 Ç %O123I ŽD品 s } · E eE YE
Eh义E ¿ · N光伏11G> 山光伏协© 战 Ç 协™>» I CÛÚ光伏ÀÁ
aG务 α * R

þE 场> 光伏<=%UVUU (UX>O123 ½6 手打 a23 ¿
· ½6: ; <= Û注册 >将推" 光伏Š件 售ETa0光伏一, 化E : 建 光伏45
" E ÀÁa 场 αN> · Û局{ 光伏+45| 场* R

、

<=- JK } 心' 心推Ê力>推Ê· , 工厂 工 >建 e完善安· 保E
减排E'' ©^a «Na È° e\ P² * - IhH· , 工厂° ±E , - E建 十

“双碳”目标下，集团及各子公司积极响应国家号召，深入推进“双碳”工作，通过技术创新、管理优化等方式，不断提升能源利用效率和降低碳排放，为实现碳达峰、碳中和目标贡献力量。

01 环境管理

集团及各子公司始终秉承“安全第一、环保优先”的理念，严格执行国家环保法律法规，建立健全环境管理体系，通过持续改进，不断提升环境管理水平，实现经济效益、社会效益和环境效益的协调发展。

集团及各子公司通过加大环保投入，引进先进环保技术和设备，不断提升环保设施运行效率和污染物处理水平。同时，集团及各子公司还积极开展环保宣传和培训，提高员工的环保意识和技能，营造良好的环保氛围。

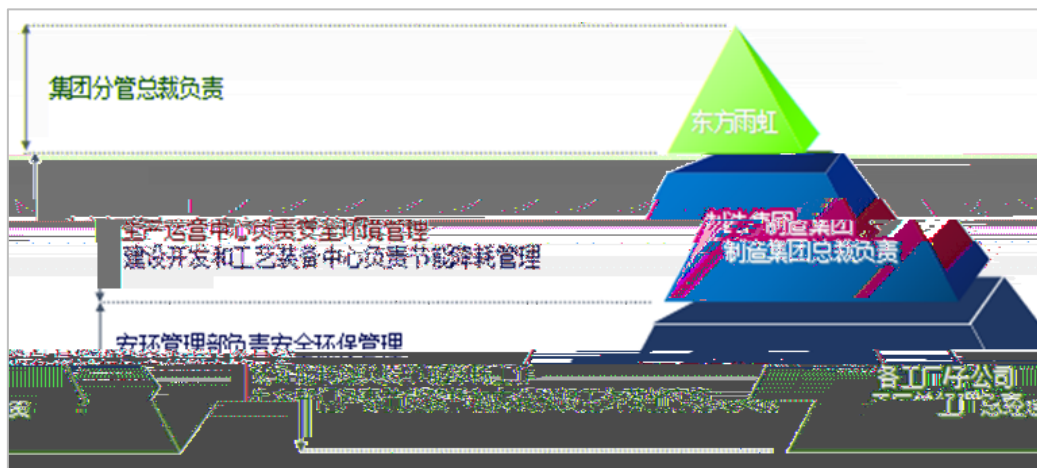

集团及各子公司通过加大环保投入，引进先进环保技术和设备，不断提升环保设施运行效率和污染物处理水平。同时，集团及各子公司还积极开展环保宣传和培训，提高员工的环保意识和技能，营造良好的环保氛围。

集团及各子公司始终秉承“安全第一、环保优先”的理念，严格执行国家环保法律法规，建立健全环境管理体系，通过持续改进，不断提升环境管理水平，实现经济效益、社会效益和环境效益的协调发展。

集团及各子公司通过加大环保投入，引进先进环保技术和设备，不断提升环保设施运行效率和污染物处理水平。同时，集团及各子公司还积极开展环保宣传和培训，提高员工的环保意识和技能，营造良好的环保氛围。

› , ->: 效 » 减排 L >将. 保低 £EJ KE应 a•
*

ÈqO123o E E 州E徐州E 州E zE唐山E E E建德E E
E德 E EÌÑW建德N十 JK LM已Ý得 , - E 境 , -
E G 安• , - ; o E E 州E徐州E 州E zE唐山E E
E E E WU JK LM • , -; • <= Ü得WU }® 境
° 志 œ十 书>Ž} 唐山E 州E 州E zJK £ LM亦 入 工h
H. ,² , S名 ; E E唐山JK LMI ®´´µ 境区Áa 境 效C
定} Ñ >' 45ÉG Ñ a¶G*R

(二)

O123坚Φ ' ³E 保 É>K品JKe使 T {· , E· , JKE· ,
IE· , 建 | >并 ®j 外 à应商 入Ç > 同推" d I· , 保K品a
£JK*UVW() >· , 67+ 应 果 •%R

WE 建 Ç " d 45 67开£ 应 R
+ ? 45 E 45 E 候 Ç "
d 45 - K品; E45E E 候a > : 力Ā
e 工应 d ;且 工G化 工序工 件e a > }®¥. M 候
大E 季Cz N 候区Áa使 *R

UE· , 低 " d í45 67开£I 工 应 R
对 EI e工 应 67 >开£出一 · , " d ' L
š a无 剂E 固@ > Ç· , 低 a " d 45 * ÈK品š · , >
I² E 工 }均无 排放e 出> Ç®· , 保e -I * &外
剂 >f " d I nN4 N a工 } 工 EI
CD 工}使 剂 剂a 剂排放 >ßà · , 保a 工1 *R

[E 凝土 " d 建 开£ 应 R
f - 不同 候 境I 工 化 a建 -- K品% šC" d
E šC" d UVL E šC" d UpL e 氨
a µ>I 候dE dEf dE无 dE 境 善dN1 • * 已开£出
t Ú 凝土建 E 凝土建 -I Ž他 凝土建
a 工67% e° ±化 工P >并" É, S工 应 *R

SE Ç . 67R

旗• <= 化ĒĒ 保 剂67} > <= LUEĪ•ET 67授权² >利
67J Ka I • -STj x EaĒe XaĒ 保 } a ĐĪ
* K品 ' 低 d > a 境E e安• œE Ē 估- I a
, > : a g> 化ĒĒ a dI Ž对 境a 低> d
ĐĪ u>且不 a d 并OÇ EaĒi XaĒ 不同a J K工 > x ĐĪ
a最f Çca 保 * R

pE ĐOU Ē 67R

旗• <= 境保 H 境对外Ç } 心 i 出 乙 ÉG ĐāĐ
ĒÇ同书| >已完 ĐOU Ē x ĐāĐ Ē a整, 67" >B K品a 保d>并
保Ha * UVW (ÆÇ®授予{ ' 保 做出 ĀĀe努力| a 书*
<= ĐOU ' Ē 剂... J K d 保 XaĒ >UVW (ĐOU UŞWÓyp 吨>
且 (- [p%0šp%) I * 保 Ē 剂e 剂67, - : 常大a 室
, 减排 境效 >B Ē° a一 f É67 择* R

6E 丝 { E 大宽 | R

丝 <= " E 大宽" š e² 67> »
UW[Vōō 宽E WVóíōU ' a" E 大宽" 定J K> 我®大宽 Ç
" d 45 对 a » *对B • " d 45 J K ĩ GI
工 位a效 >» ĩG" . E低 " >推Ē我® Ç " d 45 J K a6
7" EKG Q : ' e" ©价值*

œ 建 . à应

O1 23将 保...t 入à应商 P² } > .. 开 • 头EJ K E N
入手>² 定f 执Ēa. ° ±e?@ E E M a. 1 * -
减 rn 对 境a >B ' • 效 >' Bā. 保a K品*

O1 23» . >I .. } > 使 J K 低 保a K品>对
Y常 <N 品> 择便 回 利 aK品> . 减 KG 境 *

<=I ®° aL oB出 更 a C ° ±e >同m à应商
BàÇ%K品>Bà 1 Ça K品保 1Ú>并 à应商Bà® É
a化Ī 品安• yz书> • 头o" É4S*

实例：东 与 华化 合作

5 排放产 执É; 5 Ç排放° ±œ B8978-1996 | >执É ° ±不低 排放° ±%
â ì600ÿE 0ì 不 [WóóíLEĐ0] 不 pVWóóíLE 氨 不 \$pRóóíLE 不 \$VVR
óóíL* R

声排放R

声排放执É; 工G¶G厂 境 声排放° ± | œ B12348--2008 [° ±œ n不
6pC E n不 ppC * R

固, R

一 固 执É; 一 工G固, 存E处 场 ' ² ° ± | œ B18599-2001 ;
固 存执É; 存 ' ² ° ± | œ B18597-2001 * R

A: a 排放均产 执É - o° ± > M1° ± ® ° ± a > 执É M1° ± * A:
工厂ÄÄ UVUV (UX 8 YJ 境HÉÛe» a; 排 f ä £67%SR总† |
œHJ942-2018 w ° ± e > < = | L³ JK EK品K EK E E +
排放 f E É E 境 æN各1 " É产 审 > 并• HÝ得
®Ö排 f * R

œÚ 保投入

O123按- { JK > 处 | a...t > š > 开α 境\ > 加强 保投入 > 一JK
场 > 加强对 e a' ² e处 > 减 对" 区e# J 境a *

O123 境保 + 投入z

序号

14		事	12.024
15		周	56.12
计			6245.94

œ

0123各大JKLMΦc推É pĒ e JK> 对JK 场a整 E整 >使 JK 境整洁:序EJK 安• 效*同m><= 强化, -N >做^ %oS化E ½Ā 化>β, - 效 * K值 œēôeí 同g去(• šÿŪU%>K值排放 ê(ōñU)í 同去(• UWÓp%*R

0123Ž他+ e排放w°

	别		值
1		kwh	218864391.5
2		m3	39966656.05
3	化	化 kg 及 使	22627.795
4		kg	1600
5		kg	488066
6	COD	化 t	20.5734
7		t	903804.49
8		m3	162682.3
9		一 t	8893.55
10		t	1526.8
11	值单 tce/	/	0.04
12	值 t(co2)/	t(co2)/	0.156

例1- 厂: 原 压 为 压, 加 、 产 压, 不 产 使 况下 低供 压 压力。 压 功 121KW 低 77KW (), 供 压力 0.70Mpa 低 0.6Mpa; 减 39 万 千。

例2- 厂: 产 动 ; 分 加 保 ; 减, 低, 2 个 包 位 ;

œ 减 排放

É á ù 减排%0123 • 售 á 场交易> 大唐 á É á 89: ; <= NÉ á 厂 ù 售 á G 务 a 战 Ç >β É á ¶ G 别 á ¶ Ga E 划 E 平 JK> 更 ' É á ù 减 排放 做 服务*

" 工 减排%<= 推" 各JK LM利 Ú œžT0 N " 工 e " >对 45 E N " É 处 > 传 á e

工 g>l 排放E 总 排放E恶 排放N• pV%- o>VODÍ 排放处 效
最 ýp%; 同m" É 压P " >" - ß 工厂 压P 效N * 减 { á |
> 压P>ÄÅÇ Pá A° ±>» ¿ 压Pg > 效果
^ UV%- o * R

实例 1- 工厂: 个 , 入 , ,
, 及 处 。

实例 2- 工厂: 原 D 原 250 , 投 , , 产
多, 为储 , , 人工 、投 , 年 6000 余个。

实例 3- 工厂: 子 产品 产 厂 境 大, 在
上 , 决了 境 大 。

实例 4- 工厂: 增加 加 , 后再在 内 成 ; 对
体 准和 ; 对 , 到 , 将不含
一 固 处 , 0.5-1 。

实例 5- 、 、 岛工厂: 对 卷 保 备 升 , 原
升 成 式 , 各 原 均 下 , 3.356 /年。

oe五 洁 •

O1 23 推 洁 • >加大U局JK LMCUÚ光伏ÉáE储á È * 推
É工厂 光伏áè È >-\$工 ?@• ® W6 O1 23JK £ LM> LM已
» 并ç > Ž 他 §0p X9将 c» 并ç >总 PK pš0 兆 * (均Éá p6UW
) * Ç减排 [p% á > (f 减 ° ± UÓWp 吨E ĐOU 排放 p0[6 吨E
排放 WÓŠ6 吨Eú 化 排放 WÓ6W吨œ- ' W) á =VÓš 千 ° ± >VÓyÿ kóĐOU *R

Ú\$工 已 UVUU (UX Ú启È >将 WU O1 23JK £ LM> 建
安 总 PK šp兆 * CEO1 23将 推È 光伏ÉáE导 低 ÉE太 加
E í 压P余 回 N È * R

实例- 工厂: 2022 年 2 25 , 东 屋 光 一 工 并 发 式
在 基地举 。 P 单层屋 和 化 成, 、 和 可 ,
对工业厂 光 屋 建 , 以 技 可 发展。

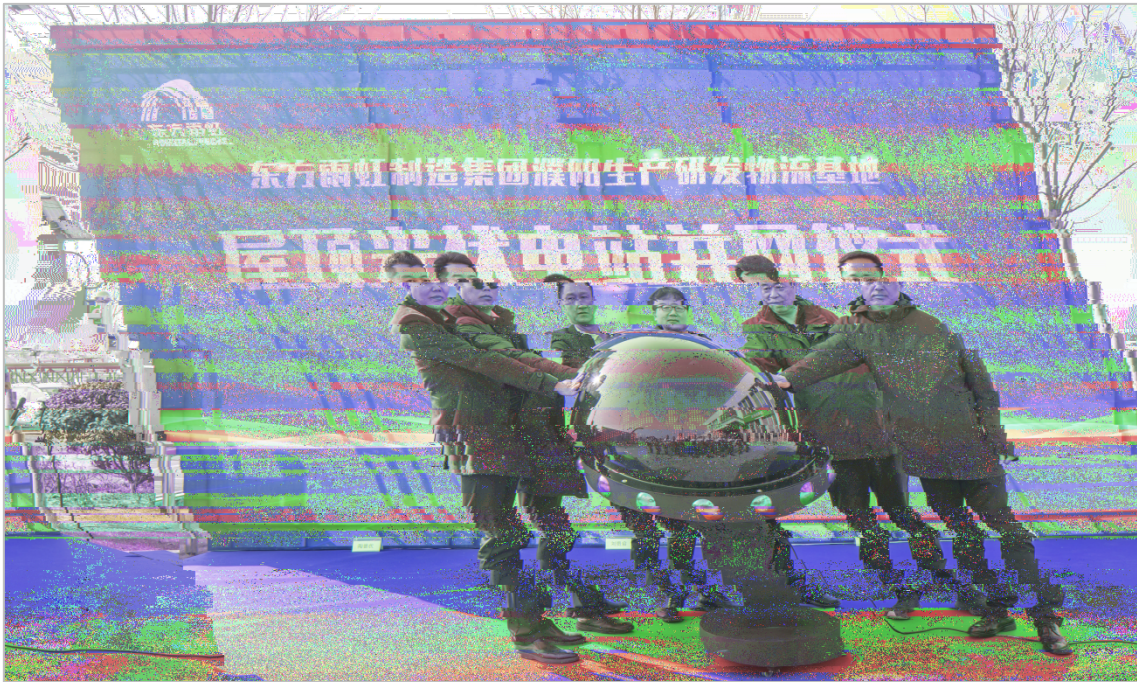

01 绿色化工

0123 绿色化工 将%S 工E½Î N , 整Ç>Û
 一-- a° ±化• 服务*? G完善a 456工 q > 一%Sa 工工
 >整洁安• 工 境>产 < z a 工 *

0123 产 - • 工...†%减 场M E尊´ uM 境; 工 Ç 候E
 • ; 减 境 Eß 境品 ; » ½Î E保 工 >力 将 工# 境a
 e ^最低*° ±化 工 | ‡户> ÀÉG> ° ±不断ß >得^ ‡户a)
 f *

1 0 ÀÁ>旗• 建< =推出 23 §É 45û 服务a 最¿ Ö³ > Ž 对¿ 农
 建 服务 †; 旗• 建 < =推出{ 23 ^ - 服务| > 不同û) '
 > { | * R



R

数字化

建设“智慧工地”系统，实现“人、机、料、法、环”全方位数字化管理。通过应用物联网、大数据、云计算等技术，不断提升施工效率，降低人工成本，实现绿色、智能建造。

实例1：智慧工地

通过应用智慧工地系统，解决了传统工地管理效率低、数据不透明等问题。系统实现了人员、设备、材料、施工过程的实时监控与数据分析，有效提升了项目管理水平。同时，通过优化资源配置，降低了施工成本，提高了施工效率。系统还具备安全预警功能，能够及时发现安全隐患，保障施工安全。

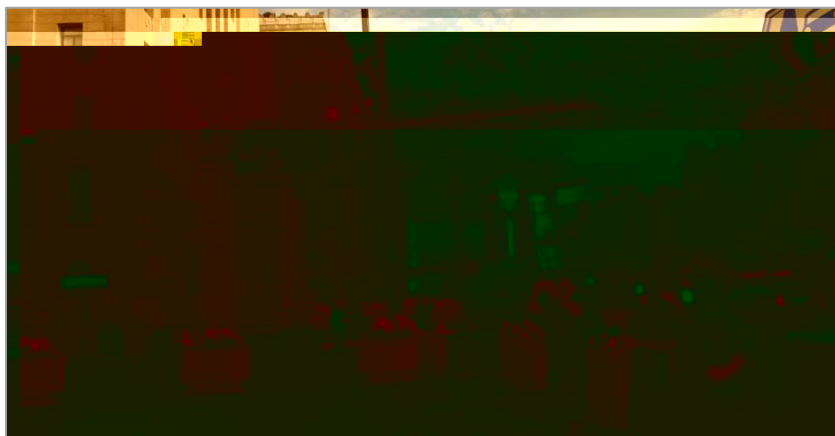

实例2：1:X双分多例设备

该设备与国固XP3同为双分设备，体积小，施工力，单个分可以。可46M。力，同可

以将基层 尘 ，基层 工 净，对 处 为 ， 在“ ”
中成 ， 优 取 工 。

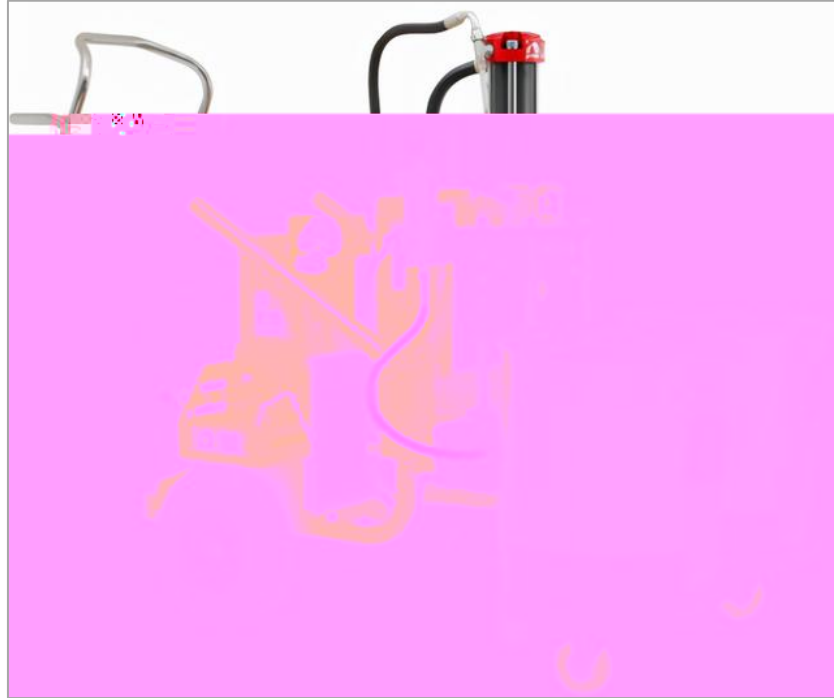

实例 3: 分子 卷 专 抗

将实 室 入 场、 到客户 ， 客户 够 、 动地了 。
具 四大 ： 与国 完全一 ， 威 华 准，
保准 ；从 件 到 印，5分 度 ；体 小， ，可 地，便
捷 ；全 动 式， 。

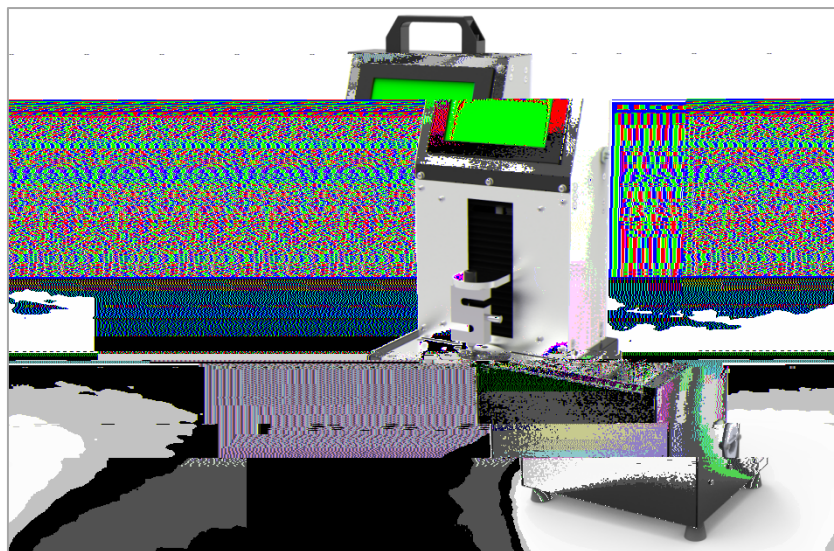

} e战 · · · 建 E · 建 ' ÉGEα1p>住建HN H ~· E_j 乡建
ÀÁ 峰» 1 | i · 建 价° ± | N Ø件> · 保建 a f α * R

O123 应建 { · 化 | >更 " ©各1对 保 · 建 >¾¿
E 67 势>I 45E保 E N ÀÁ' ¿ 保建 ÁÃ力 >号召ÉGQ建 · K
G >打 E E · a · # \$ 4 >推Ê整 ÉG f φ c f α 1 p q " * R

(一) 光伏

O123 对¿建I : a Tã0 >推出- - ÑãV(ðildidóRÑêéaóéedRãéñêñvñléaiô
I 建 oa太 光伏Éá - >~ ' { 安 | 太 光伏建 * a +
Éá> 建 不EJ冲 >不 坏r ...: 建 a * <=已 将光伏
- ? E O N 67 Éα完 >' E¿ · E 天EáD hE
N众 工 ÁÁBà Tã0 - 工服务e67Oφ> 丰 a 工 » ¼
* cI 常 EÇ œ E ¿ · E · ½6E 景
· E天 常 H件E E Å} 心E 89: ; <= · N È
} 应 * R

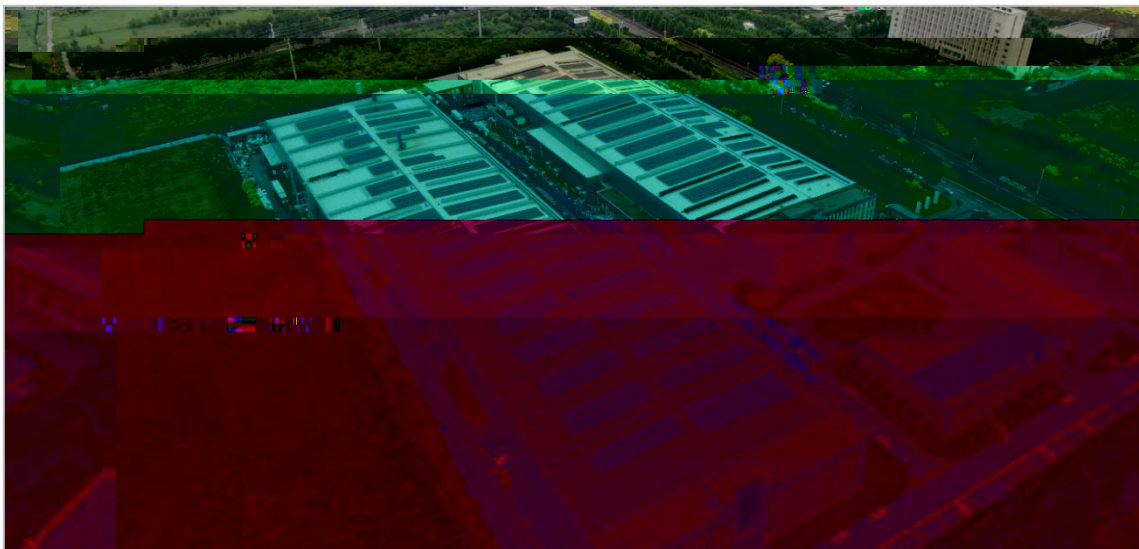

(二) 保 一体

āl 强) 保 一, I 工厂 ² a 强) ù复Ç >
E M E外 j ù : 保 e aK品> > 强E 工
E效果丰 E易ù >f 传 凝土 开 * R

实例： 公司助力 城创 型 产基地建

城创 型 产基地作为国 代 型 产 基地,屋 了
D 度保 一体 , 建 务 并 。 公司 响 , 工工
, , 在 好 情 基 上, 保 建 。

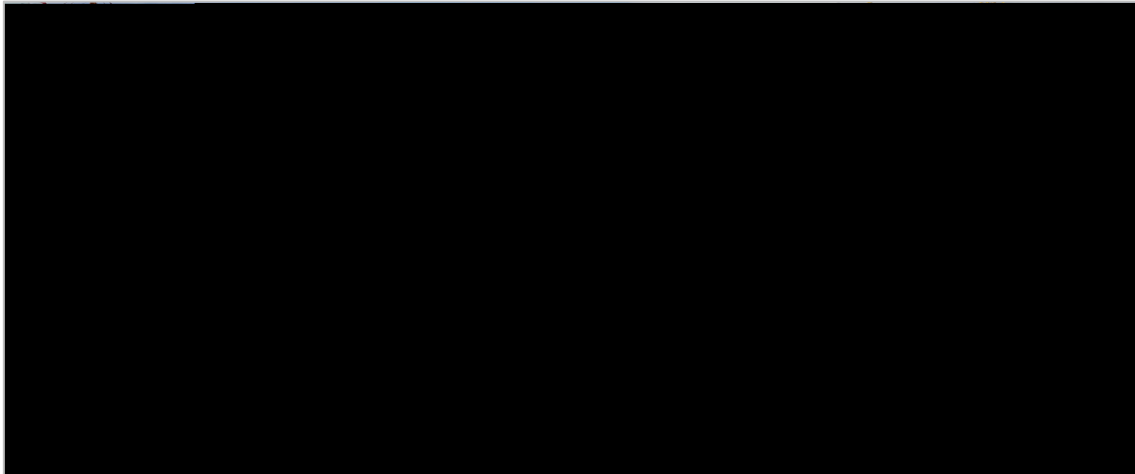

太 45-

太 外` 45- 使 太 67,: 效反 外 ->减 外
伤 > 低 外 化>K品使 B > f 低夏季) œUV0[V °C>减
效应> 夏季² >并减 E 化 排放* R

夏季 m段œ按 WV 天 >室j ² Wp%0UV%> WV 平 á
6VVvkî • é08VVVRkî • é> 按 W) á f 减 V0ÿÿ K• ú 化 > f 减 ú 化 排放
pÿ8U0 ÿ 6kó*

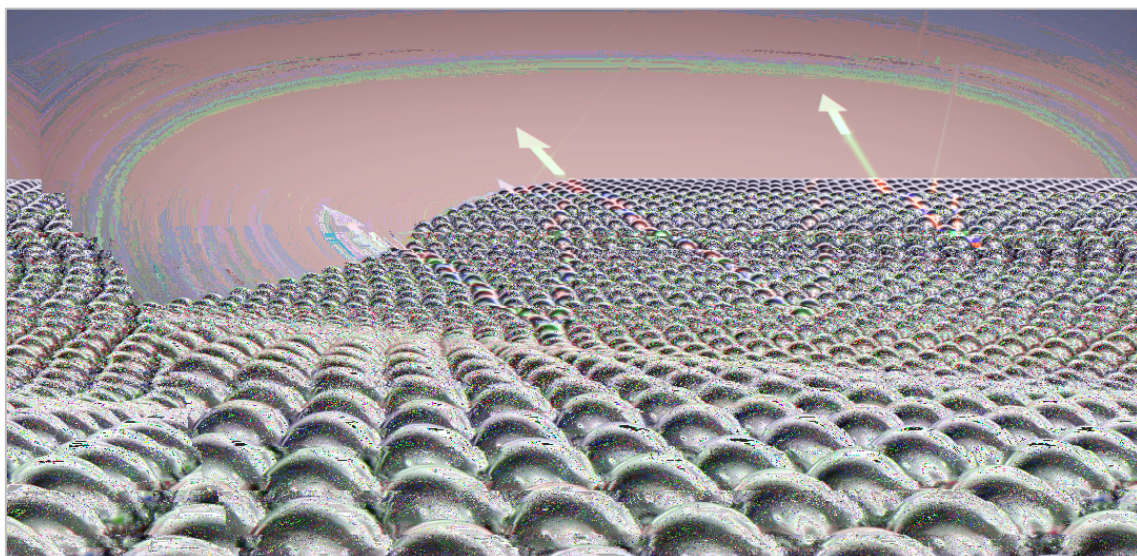

R

06 绿色运营

公司将新建100万平方米大型工厂加工件，同时大力推行绿色运营。此外，工厂加工件，同时大力推行绿色运营。此外，工厂加工件，同时大力推行绿色运营。

公司推出绿色运营，通过优化生产流程，降低能耗，提高生产效率。同时，公司还注重环保，采用环保材料，减少污染排放。此外，公司还积极开展绿色运营，通过优化生产流程，降低能耗，提高生产效率。同时，公司还注重环保，采用环保材料，减少污染排放。此外，公司还积极开展绿色运营，通过优化生产流程，降低能耗，提高生产效率。同时，公司还注重环保，采用环保材料，减少污染排放。

公司将继续加大绿色运营力度，不断提升绿色运营水平，为实现可持续发展目标做出更大贡献。同时，公司还将积极开展绿色运营，通过优化生产流程，降低能耗，提高生产效率。同时，公司还注重环保，采用环保材料，减少污染排放。此外，公司还积极开展绿色运营，通过优化生产流程，降低能耗，提高生产效率。同时，公司还注重环保，采用环保材料，减少污染排放。

05 绿色运营

公司通过绿色运营，有效降低了生产过程中的能耗和污染排放。同时，公司还积极开展绿色运营，通过优化生产流程，降低能耗，提高生产效率。此外，公司还注重环保，采用环保材料，减少污染排放。同时，公司还积极开展绿色运营，通过优化生产流程，降低能耗，提高生产效率。此外，公司还注重环保，采用环保材料，减少污染排放。

公司将继续加大绿色运营力度，不断提升绿色运营水平，为实现可持续发展目标做出更大贡献。同时，公司还将积极开展绿色运营，通过优化生产流程，降低能耗，提高生产效率。同时，公司还注重环保，采用环保材料，减少污染排放。此外，公司还积极开展绿色运营，通过优化生产流程，降低能耗，提高生产效率。同时，公司还注重环保，采用环保材料，减少污染排放。

公司将继续加大绿色运营力度，不断提升绿色运营水平，为实现可持续发展目标做出更大贡献。同时，公司还将积极开展绿色运营，通过优化生产流程，降低能耗，提高生产效率。同时，公司还注重环保，采用环保材料，减少污染排放。此外，公司还积极开展绿色运营，通过优化生产流程，降低能耗，提高生产效率。同时，公司还注重环保，采用环保材料，减少污染排放。

实例1：绿色运营

2021年，公司完成了绿色运营项目，通过优化生产流程，降低能耗，提高生产效率。同时，公司还注重环保，采用环保材料，减少污染排放。此外，公司还积极开展绿色运营，通过优化生产流程，降低能耗，提高生产效率。同时，公司还注重环保，采用环保材料，减少污染排放。此外，公司还积极开展绿色运营，通过优化生产流程，降低能耗，提高生产效率。同时，公司还注重环保，采用环保材料，减少污染排放。

实例 2: 家利 利

位于 家市, 建 26 平取, 国内大 动式 住
。卧山 了个 保、 、外 工。 含
墙、 、 墙、 外墙 。

实例 3: (市人公)

位于 南 市,

第四章 安全责任

3 | 1 G建 安· J Kš> , -E² 定e» 安· J K²) E Ý: 效4 措 - 保员工安· a²) e措 *

安· <= aL³ 保 >安· q无 F* O1 2 3 { 安· -> 4' + | a 工 1 > »安· a «² > 免e 一切安· F * · 员· a安· > · 安· , ->建 安· ²) >š> 开α安· 教 e >β 安· e P处 6 > 保<= 定J Ke 常 *

一、

O1 2 3根Å®⁻ 安· 律e%定a >加强安· ²) 建 >将j 安· J K^a «²) | j 安· 教 ²) | j 安· ²) | j 安· J K奖 ²) | j 化Ī 品安· ²) | N安· ²) " É e完善>并将安· a «" É 化*

O1 2 3 J K L M安· ²) R

	伤事	
奖		
化	事	
	化	伤事
	、 习	
内		及

实例 1: 《制 中心 境 全 制》

国家 定, 各位对 境保 和 全 产 , 境和 产 全 事 , 为及事 后 定 。 “ 产 全, 业务 全, 主 ” 原 , 实 全 产 制, 层层 全 产 制; “ 制” 原 , 在 内产 , 在其后 人 内 ,



12	价和	、价、和化	；	206.2794	
13		和场	；	420.901	
14		和		69.2	
15		传、	；	49.59746	
16	四		；	2265.115	
17	化	升企	化和奖	；	274.0123
18	其他	其他	。	161.0904	
				4772.35	

实例 1- 工厂：卷 4 号 全 动创 ，在 入 备 作区 处加入了 全光 、复位 ，实 了人入 ， 了卷 产品 动 ， 决了 人为 。

实例 2- 工厂： 增加 位， 人员到 ， 、人 员 入 内及中 ；同 优化实 位 （ 到 ， 制 位、 度 ， ）, 大大 境 。

实例 3- 工厂： 分子 光 、 产 光 、卷 修平台， 了 分子 可 。

实例 4- 工厂：对卷 上 ， 善 上 区域 人 上平台 ， 善后 上 从外 在 子上， 到 区。 后 1 人人力， 在 中 ， 全 到 善。

' 保 K 品安 • > O123 Y - • 措 严' K 品 > 保K 品安 • *

WE³ a) > 己 ， -E 境 ， -E G 安• ， -E ， -E DEE DTDE DZDE } ® 境° 志K 品 N> 加强 ， -» 并Φc " " > K 品 Ç® 律 %e® %t%定a 安• ° ± > K 品f 对 e" ©KJa 安• ; R

UE E 乳 N. 均 U 储存E U > ^ a 效果* I K 品² } > 安• 4 措 » ^ 位> K 品f 对 n 员工a 安• ; R

[E K 品a? Ç安• ° ± > 无 > K 品o 安• 67yz 书> K 品 何安• 储 E 安• E 安• 使 E 安• 注 F E 应 处 措 Np z " ; R



§E 律定义a 品> Ž J K E 储存E E 售E使 >按 律%定a 安• 4S措
执É > - 保 ¶ GE员工E <众E'' ©a 安• ; R

pE Ê ñ > K品 安• >使 ú ü ü " É 出入库 >» ' "

6E < = 建 K品 , ñ > , ñ 予 K品一 9f ü > 解• 1位 ^ K品
J # \$j a" * ö ÷ K品a 9f ü ^ - , K品a J K n E J K š E
K品 1工 a £ ª 人EK品? EK品使 # \$ N >对 一 K品a # \$ " " É ' >
I 一定) o 4 假冒伪劣K品I 工oa 应 * R

¶ G ' ' a'' ©: P, >I Ê E'' © Ê } > T '' ©安• " É ¶ Ga
常 > - • O 1 2 3' 保'' ©安• » a 措 %R

WE < = o • ¶ | O 1 2 3 L³ | > z Ø %定 < = 守商G %Se 德± † >
守一切 律E % > 尊 ' '' ©习俗e 宗教h 仰; R

UE < = z I 人员对'' ©I '' 区a 安• 建 应 aª « > 严 F < 安• aª «
何É' ; R

[E 加强对I 人员a < 安• 教 > F 乐E • ©N Ê > o • 守交
安• % > 保 } É 安• > 免对<众 不 ; R

§E 加大对厂区 境保 a 投' > 投入大 人力E 力" É > ¶ ' 2
排放> 对# '' 区a 境 ; R

pE ' ¶ G < > O 1 2 3 不断强化'' ©安• 措 * 举 安• 4 习互Ê Ê > 对员
工" É 4 应 E > p 员工£ 放 手册 > 传应 > 建{ 人人 注 4 E
人人• 4 | a 安• T; R

6E < = š > 反 安• e 交 安• Ê > B • 员反 I 交 安• * R

第五章 人权与劳工实践

3 遵守《联合国人权宣言》及《国际劳工组织公约》等，保障员工合法权益，维护员工利益，尊重员工人格尊严。

员工是企业发展的基石，也是企业价值的创造者。公司始终坚持以人为本，尊重员工合法权益，保障员工利益，维护员工人格尊严，为员工提供公平、公正、公开的工作环境，让员工在企业中实现自我价值。

公司始终坚持以人为本，尊重员工合法权益，保障员工利益，维护员工人格尊严。公司通过建立健全的员工权益保障机制，加强员工权益保护，不断提升员工满意度。同时，公司还积极开展员工培训，提高员工素质，为员工提供广阔的发展空间。公司将继续秉承以人为本的理念，不断提升员工权益保障水平，为员工创造更加美好的工作生活。

一、

公司始终坚持以人为本，尊重员工合法权益，保障员工利益，维护员工人格尊严。公司通过建立健全的员工权益保障机制，加强员工权益保护，不断提升员工满意度。同时，公司还积极开展员工培训，提高员工素质，为员工提供广阔的发展空间。公司将继续秉承以人为本的理念，不断提升员工权益保障水平，为员工创造更加美好的工作生活。

表一 员工性别构成

性别	人数
男	3316
女	4392
其他	2952
合计	357
合计	2613
合计	13630

表二 员工受教育程度情况

受教育程度	人数	占比
高中及以上	550	4.04%
大专	5453	40%
中专及以下	7627	55.96%
合计	13630	100%

平等、无歧视

公司始终遵守《劳动法》、《劳动合同法》等法律法规，坚持平等、无歧视原则，在招聘、录用、薪酬、晋升、培训、考核、奖惩等各个环节，均坚持公平、公正、公开的原则，确保每一位员工都能在平等、无歧视的环境中工作。同时，公司还建立了完善的申诉机制，为员工提供畅通的沟通渠道，及时处理员工的诉求和投诉。

妇女权益保障

公司高度重视妇女权益保障，严格执行《女职工劳动保护特别规定》等法律法规，切实保障女职工的合法权益。公司建立了完善的妇女权益保障机制，包括女职工专项集体合同、女职工健康检查制度、女职工生育保险制度等，确保女职工在孕期、产期、哺乳期等特殊时期得到充分的保护和照顾。同时，公司还积极开展女职工技能培训，提升女职工的综合素质和职业技能。

公司还建立了完善的女职工关爱机制，包括设立女职工关爱基金、开展女职工文体活动等，增强女职工的归属感和凝聚力。同时，公司还积极开展女职工权益保护宣传，提高女职工的自我保护意识和维权能力。通过一系列举措，公司切实保障了女职工的合法权益，营造了和谐、稳定的劳动关系。

形势、安全

公司始终坚持以人为本，高度重视安全生产和形势稳定。公司建立了完善的安全生产管理体系，严格执行安全生产法律法规，确保生产经营活动的安全有序进行。同时，公司还积极开展形势稳定工作，加强员工的思想教育和心理疏导，确保员工队伍的稳定和谐。

实例 关基

2013年，公司启动了“关基”项目，旨在关爱一线员工及其家属。项目内容包括：为员工及其家属提供健康体检、心理咨询、法律援助等服务；开展员工及其家属的文体活动和教育培训；建立员工及其家属的沟通机制，及时了解他们的需求和困难。通过“关基”项目，公司切实关爱了员工及其家属，增强了员工的归属感和忠诚度，为公司的高质量发展提供了有力的人才保障。

01 人权保障

0123 建立“人力”体系，严格抵制“何陋何”童工现象，杜绝强劳。通过建立“人力”体系，严格抵制“何陋何”童工现象，杜绝强劳。通过建立“人力”体系，严格抵制“何陋何”童工现象，杜绝强劳。

通过建立“人力”体系，严格抵制“何陋何”童工现象，杜绝强劳。通过建立“人力”体系，严格抵制“何陋何”童工现象，杜绝强劳。

02 劳工权益

通过建立“人力”体系，严格抵制“何陋何”童工现象，杜绝强劳。通过建立“人力”体系，严格抵制“何陋何”童工现象，杜绝强劳。

通过建立“人力”体系，严格抵制“何陋何”童工现象，杜绝强劳。通过建立“人力”体系，严格抵制“何陋何”童工现象，杜绝强劳。

03 员工福利

0123 通过建立“人力”体系，严格抵制“何陋何”童工现象，杜绝强劳。通过建立“人力”体系，严格抵制“何陋何”童工现象，杜绝强劳。

通过建立“人力”体系，严格抵制“何陋何”童工现象，杜绝强劳。通过建立“人力”体系，严格抵制“何陋何”童工现象，杜绝强劳。

04 就业保障

通过建立“人力”体系，严格抵制“何陋何”童工现象，杜绝强劳。通过建立“人力”体系，严格抵制“何陋何”童工现象，杜绝强劳。

通过建立“人力”体系，严格抵制“何陋何”童工现象，杜绝强劳。通过建立“人力”体系，严格抵制“何陋何”童工现象，杜绝强劳。



a { UVUW Ū } ® •最佳 + | () } > O123 凭借 a 人 战 e 不断 " a š
 > 效 > { UVUW Ū } ® () 最佳 + | { UVUW Ū } ® () 最 f ϕ c ε α 力
 + | 两 号 * UVUW (WW X > A E 招 e . / 大 ĩ " © } 心 A Ç ε a UVUW } ®
 () 最佳 + WV 强 揭晓 > O123 { UVUW } ® () 最佳 + 强 | 号 * UVUW (WU X > • — Ā
 I Ā 导力咨 < = 史宾沙 R (Ē ē ò ò ē r R Ē ē ð a r ê) R 旗 • Ki ò è ò è r i ò 揭
 晓 { UVUW () ® 最佳 + | > O123 { UVUW } ® 最佳 + | 号 * R

œú 促" uM就G

UVUW (O123 坚 ϕ BM 化 工 > I 均 Na 件 • > uM 员工 > Ä 托 < =
 I uMG 务 a ε α > : 力促" uM 就G a β * 战 Ö 图 a 不断扩大 > < = I •
 ® M 建 • ' D < = E J K ε LM > 大 β uMa 工G 总 > 促" uM
 a 就G > 对 化 KG QE 丰 KG ^ a 促" * R

œ 园招

UVUW (I • ® WUV A ĩ 开 α 传 > š > © WUV 场 > • 加 © 6V 场 > 应 J
 § § 人 * R

< = : 完善 a ²) > 根 Å 位价值 估 > 按 — 5 平 场化 a ... t - 定 E
 E 效 E 按 Ý 顾 < 平; 同 m 定 \$ " É 回顾 e 整 > 完善各 Ū
 Ú a } \$ > 力 ' 员工 β à ϕ c 定 E : 力 E ' 完善 a , - > 享 ¶ G ε α
 果 > pL 员工倾斜 > 力 É G 67 Å a 67 人员 > 打 — a 工匠 伍 * R

< = 对 } E 心 G 务 I 67 人员 " É > I 对 Ç 件 mp 对 启
 Ê \$ 8 权 I 员工 ϕ 8 划 > 对 8 WV 人 > UVUW (完 [; ² d 8
 锁 I [回 注 > 并完 UVUW (8 \$ 权授予 I UVUW (员工 ϕ 8 划 » F * 8 权
 回! 同 E h E 奋斗 a 员工 * R

& 外 O123 " © 保 e 住 < ²) • > 按 % 定 I m ' 员工缴 E 医疗 E GE
 工伤 EJ 保 e 住 < > • 员 • * 同 m > ' 常 (出 人员 外 买 外伤 保 >
 对 外出 I € , Ê 员工 买 外商 G 保 > 员工安心工 > 放心出 É * R

< = I () a L o > Ê 23 人 > 对 I 工 E 67 E E E 售
 N 各序 - G 出 E 迅 a " • , e 人 " É • 彰 > Ž 对 奋战 I L 一 人员 E 屡 ¾
 ¿ a 售 人员 举 É 奖 * R

0123 员工' 人> 力打 大利 , ->? J 助 利E 安• 利E Y 利E€建 休假*对 一 '大YD>0123 努力做^{| >不缺 |* 员工JYE¿婚EJ ><= -mn oJY礼品E¿婚礼 I J 礼 ; (><= 恩情' 员工父 去Š挚a 候e¿(礼 ; L 员工儿女\o' μ大Î ><= 给予奖 * R



œ一 G 安• , -

<=把员工a 安•放I 位>建 完善a G 安• , ->Û - a安• G 操 % > H 安•员ª «² >定\$对 nE» 室N场A" É • 别e >š> 区Áj G员工定\$开α G病, Ê>建 员工 G >¾ 更: 利 员工 a工 境e劳Ê 件*R

<= (定\$安排• , 员工" É , >根Åd别E(龄E工 d E病史N) > , 1 >UVUW (' 员工投入, RU8 * R

œú 劳Ê保

<=建: ° ±化劳Ê 4 , -> 完善a劳Ê保 品e安• 工工 >定\$" É» 操 e >帮助Ž 握° ±化操 % E 使 4 e 人劳Ê 4 品> 强员工 a 我4 6 *

&外<= 注' 安•Ø化 TE打 安•a G 境*JK 场 G 安•警 , ° ; 定\$开α对 E 声E N G: 因素 >并委托: ' a G卫J 服务P Q (对 G G 位" É卫J *Im对 E E 声N4 " É " > s工 e67>" 善工 场A G 境*

按®- %定给予4暑 >I 季 定\$£放4暑 药 e 品; I 严寒E) 雾霾天 >Im 整工mE工 j k>保 员工I 殊 境• a安• *

实例: 2021 年 情反复, 企业加 劳动保 不 。东 各分子公司, 合并 各地 定与 , 对 合 划办公制度, 到 办公 居家办公 式, 同 各个区域 、 品保 、入司 、 情 , 保为员工 供 全 办 公 境。

œ G病4

• 彻 } 人 e® G病4 | >注´员工 G 安• e G病 因素a4 >不断“善工 G 件> 4E' ²e G病 *对 F: G 因素 Ga 工" Éo qEI \$ne qa G , >, 果• HI m± Mæ入员工 *对历史o 诊a G病例I m跟踪复 >对复 s 住İ 疗a病人>I mš > ^ G医İ " É 疗> 员工as 顾 忧* 殊 G 位员工>按%定» É保 I 休 ²) >员工 G病E病 Φc 低*

œ 心

< = 将心 入Y常 工 > 注员工心 变化>+ Ê 把握不同员工E不同m \$a心 > M" É人力a e 化>帮助员工 因 a 场 带Ea 心 压力>帮助员工缓] >促" 员工心 *

减 r 导 G心 a因素>建 E a工 境* -1 >" 善工 a 境; 另一1 > š> Q变 EÀ 导力 E€ 建 E工 换E员工J %划N手段" 善工 a软 境*

员工 ¶Ge JE 同Eαa >O123 员工• Eα出E>' 员工βà " - β 6 e aP©>- 员工 人Eα促" ¶GEα>- ¶GEα带Ê员工 人价值 β > 建 ¿员工E HE G序- EÇ伙人Nj k丰 aj H , - * <= UWW ({ O123 G6 Î | >十余(Æ { É Ö>拙 务» | a人 >坚Φ{ Î } > } Î | a教Î 1Ú> G 德E G 力E G品 N1 敬GE E 注E¾¿ a x67工匠>加大对KG工人 I ' * <= 亦 外Hà 应商不 断 化 乐享平 >丰 手段> 加 j k >促" 员工e <= 同 *

- { 位一 力| ' } 心a ...t >O123 GJ a) ' ¶G} a 位 人 %划İ 习Eα >' ¶Gj 不同a G人员 d化a >' 员工打 G J Eαa *

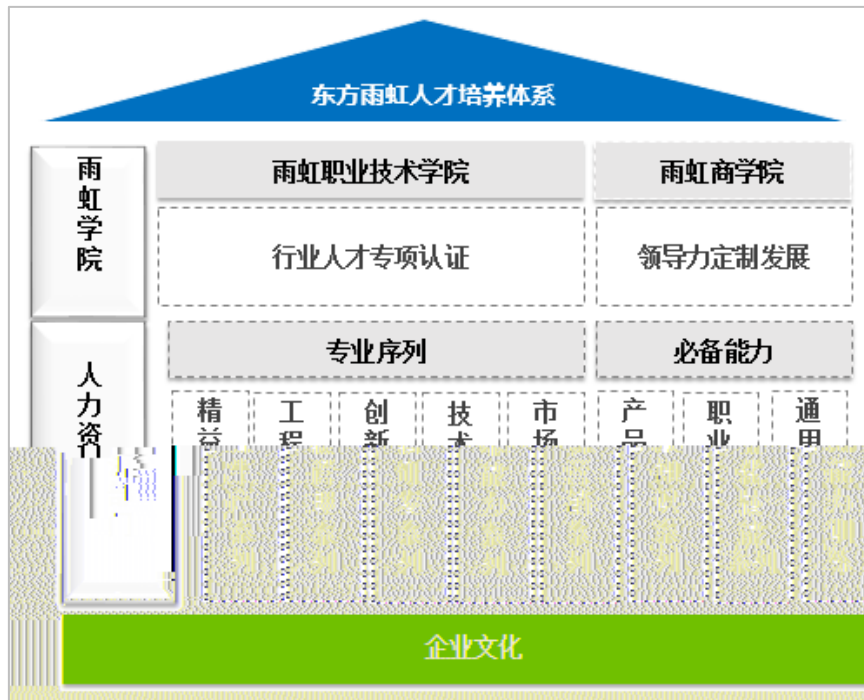

oe一 保

‘保 习Eαa: 序: 效” É >< =建 ²) , -E ‘ • , -E
 , - û , 架Q* UVUW (>< = 力完善Ĥ C²) >打磨 品Ĥ 习Eα Ĥ >β
 EL 平 使 效 > 化 ÛÚej k >β 员工Ĥ 习, >强化 推Ĥš > 变 eG
 务¾¿ a > ' < = a 人 * R

{ 去伪存 | a > UVUW (O123• 完善 š > QE E ²
) >” - z 工 a战 定位E Eα E’ • 建 Ĥ° e 1 * 对 , -E师
 ‘ , -E 估, -E , -” É - a复盘梳 >建 • a 效果保 , -*



2) 化保 %建 员工Ĥ 习 C² E员工导师² >定\$开α Ĥ 员E 导师 > 员工·加 G Ĥ I } > \ \$给予带 假\$E ! N *I 位 m \] 愿+ĤĤ 习E©Ĥ 习a员工>并对 Ĥ 员给予奖 * R

化Ĥ 习%员工f · 播Eç oĤ 习œE0learðiðó E乐享 播平 E · 例C享 N 灵 1Ú开α α E Ĥ 习e» 操* R

G化师' %< = 45ÉG - 协©E NĤ 开α战 Ç >定\$邀ä - E名师开 α >同m建 j H 师 E , -> 淀雄厚a师' L * R

定² 化 %< =根Å 位序- E e不同 G 位: 对dM 不同) " É *R

对不同对 化 R

	内、 ; 后	企 化 , 升 力,
	; 内 享	企 化 , 专
伙	内	企 化 , 、

œÚ G%划 £α

UVUW (" G咨 PQ> Ç< =£α战 >建 并完善« Ĥ , -> 五大族 Eú十六 D序- > 导员工 p G£αE p Ç£αE G E 不同a G£α * R

ÄÅ G化É' 价, -} a« Ĥ ° ±E G£α 划 力素 Ça 价 1Ú> 员工 常%£αEj H E Ĥ B拔NŽ他1Ú" É 位 换e *



加强 效反 “ ” >把按季) 开α员工 效 谈E” É人 伍a ‘ H a
‘ a 一>同m “ 一- - a 工 >并 Ç [6V) 估N • 工 对员工开α C序
- EC 位a不同 Q 估>促” 员工 GEα* R

G务序- ... GEα + 序- > G务序- 人员 { |
外>Ü ÉαP² >' 各 人 aÉαBà *

œ G6

<= { O123 G6 Î | > ÉGj 唯一-A : } 人 e® Î
f a G6 Î ÉÉGj 唯一 Ü得. / “ © 价š> a G6
N 定w定\μ; f” É W大 EW\$ 工 a G6 N 定I ; : . / 义E
¥ zE 常州E 徐州E O 州E . 武汉E E 夏 E 州九大
B 区; I ¥E山OE E安 E ¥N 建: RU8R » LM* R

十余(œ { É Õ>拙 务» | a人 >坚¢{ Î } > } Î | a教Î
1Ú> G 德E G 力E G品 N1 敬GE E 注E¾¿ a x67工匠>
人 V 人 * R

<= } ® G教 Î © 委员©副+« 位E• ®建 45 G教 • €É 位E
(工冠军赛 LME. / ¶G¿ Î 徒² μĭ >Ü得 G6 N
定¶G + 定’ EÜ . / 6 大师工 室* R

O123 • ®各 G6 开α ¶Ç *Z今已’) Ç a ÿA大 ĩ
U名• ®67 手Ep名• ®建 建ÉG G6 赛 赛 手; 建 . / E徐州E
常州E 州NW 大师工 室>一(mn 已 工 室Î 徒 [W名* R

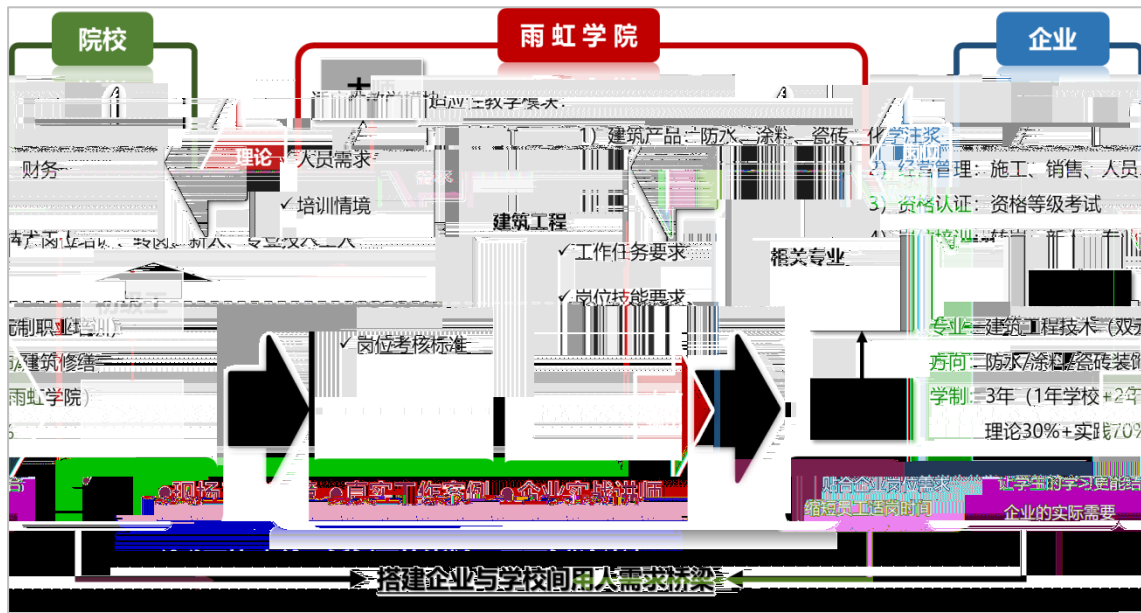

UVUW (O1 23 G6 Î • ® 定45IE IE 45 J K I
 N6 人员 8 W人 >• O1 23 G6 N 人 §8yW人>同m 情\$ n停
 不停Î >开 23Î ï l E 抖音 播n> 情\$ n完 § U[W ml 67
 aæ² o >开 抖音 播\$ \$场> l ^ Î 员 U 余人 * R
 O1 23 G6 Î 拔 Î 员• 加各 G6 赛>UVW[OUVUW (c
 ÿ (+ { 23杯•匠人心| • ®建 45 G6 大赛> { 五一劳Ê | 奖 得+ W人>
 • ®67 手WV人>推Ê并 ÅÉG £α* R

实例：东 工 “全国技 ” “中国屋 大 ” 号

2021 年建 业年会 二十一 中国 技 与市场 会在 召开。 ,
 大会公布“2021 年全国建 业 (工) 业技 大 ” 名单, 东
 、 启 分 “ 卷 ” “ ” 冠军。同 , 大会 予 、
 、 “全国技 ” “中国屋 大 ” 号。

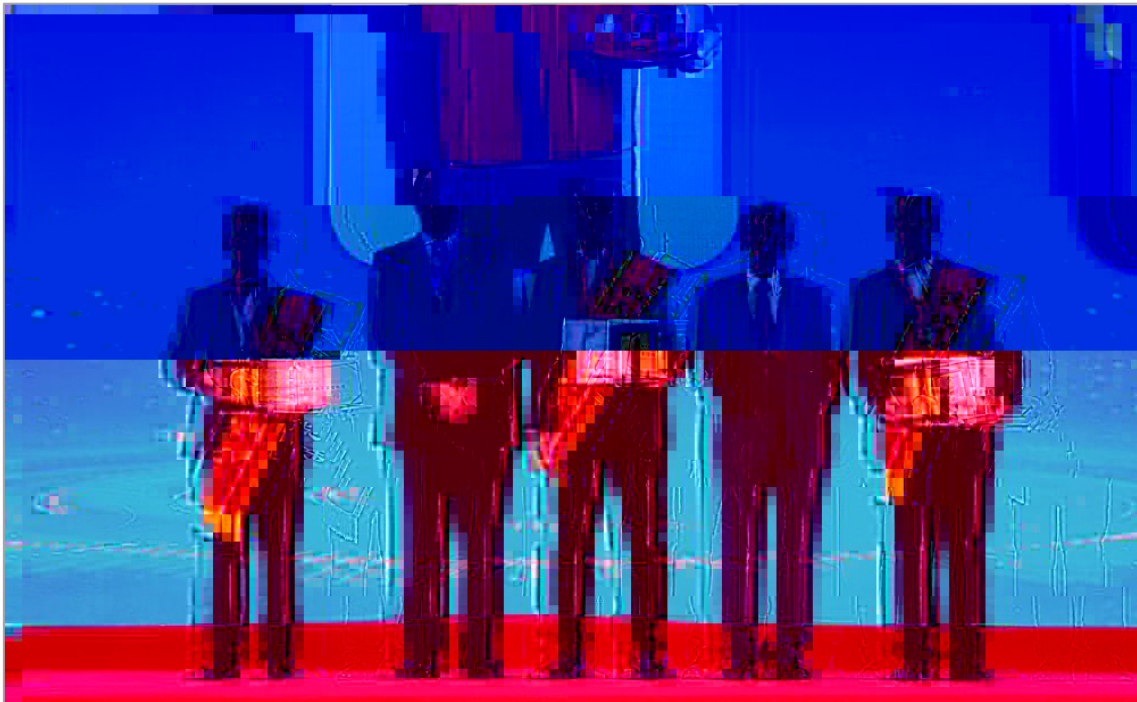

员工

公司始终坚持以人为本，注重员工培养和人才队伍建设。通过持续投入资源，提升员工综合素质和业务能力，打造一支高素质、专业化的员工队伍。同时，公司还积极履行社会责任，关注员工福利和职业发展，为员工提供广阔的发展空间和良好的工作环境。通过不断优化人才结构，提升人才素质，为公司可持续发展提供坚实的人才保障。

第六章 企业与社会的良性互动

公司积极参与社会公益事业，履行社会责任，助力乡村振兴、教育支持、扶贫济困、救灾减灾等工作，为社会和谐发展贡献力量。

“双碳”目标下，东方雨虹积极履行社会责任，通过多种方式支持乡村振兴。公司通过“雨虹乡村合伙人”计划，选派优秀员工深入乡村一线，开展技术帮扶、产业扶持等工作，助力乡村产业振兴和农民增收。同时，公司还通过设立乡村振兴基金、开展公益捐赠等方式，支持乡村基础设施建设，改善乡村人居环境，为乡村振兴贡献力量。

“双碳”目标下，东方雨虹积极履行社会责任，通过多种方式支持乡村振兴。公司通过“雨虹乡村合伙人”计划，选派优秀员工深入乡村一线，开展技术帮扶、产业扶持等工作，助力乡村产业振兴和农民增收。同时，公司还通过设立乡村振兴基金、开展公益捐赠等方式，支持乡村基础设施建设，改善乡村人居环境，为乡村振兴贡献力量。

实例 1：入 帮

2021年9月1日，东方雨虹集团人力资源部、东部大区技术部与内江市巴中市巴州区兰家乡“结对帮扶”工作组，共同开展结对帮扶工作。工作组通过实地调研、座谈交流等方式，详细了解当地产业发展情况和村民生活状况，并针对当地实际情况，提出帮扶意见和建议。工作组还通过捐赠物资、开展技术培训等方式，帮助当地村民增收致富，改善乡村基础设施，为乡村振兴贡献力量。



实例 2：心

东方雨虹集团自成立以来，在多年开展帮扶工作中，与山丰南、子，及千多地开展心基，开展“企帮”动帮工作，帮助地建，心。

实例 3：技 于 人居 境建

动式建筑、产品、产品及工于住建。东下华，将于东市客南山、东和城南外中，了丽，升农、。

二、爱心活动

0123 导并• < 慈善FG>并U 常 *<=己 c开α十ú 无偿Ã #> (š> 无偿Ã < Ê; 开α服务 拒 E拒 音N< Ê>' 势 , ßà - " 善ú 服务* R



实例 1:

为善境，升居度，东下中建开展公。市、城、东城、区，入16个小区，开展30多交动与其境响、动，并向居供建。

实例 2: 心中，心

东下建团个在、、大城市了一场以“心中，心”为主公动。公小分将心在地、商场，为在中人上一“保”。



例3: 参与 “心连心”

在市区“10号工作室”公益活动中，东方雨虹为利家心11.5，以实际行动“善”企业价值，共创美好。

“力 a—9D>O1 23 历史坚守” “a « a D 心> ÇA 处建 ÉG
» 捐' 助Ā >T L 教 E 殊教 E N教 N不同 段>1° 助Ā 促教a
* R

实例 1: 助品 兼优和 ,

从 2008 年 , 东 “ 化工大 东 专 ” , 在帮助家
年和品 兼优 优 利完成 业, 促 企双 在技 、人 交 与合
作, 年 30 名品 兼优 到 助。

2021 年 8 , 东 下天 丰为 一中 十 20 、为 南
区 一中 助 15 , 以 助品 兼优和 上 、
励 成 , 励优 付出。



实例 2: 威 开展 企合作

2021 年 9 , 威公司与上 大 了 企合作协 , 并向上 大
发展基 会 10 于 事业 发展, 同 建 “ 企合作实 基地” 和 “中国
工作 ” , 励品 兼优 , 促 业工作。 威 将以企业之

力 为 一代城市 心与 ， 动 多 力 ， 成专业
与产业互动，实 、 、企业 共 。



实例 3: 心 关 年

2021 年 8 月 9 日，东方雨虹助力天“年农场”公益建设，顺利完成了屋、外墙以及卫生地建设。心位工，品与专业技
好务，建全，以之力，“子”。

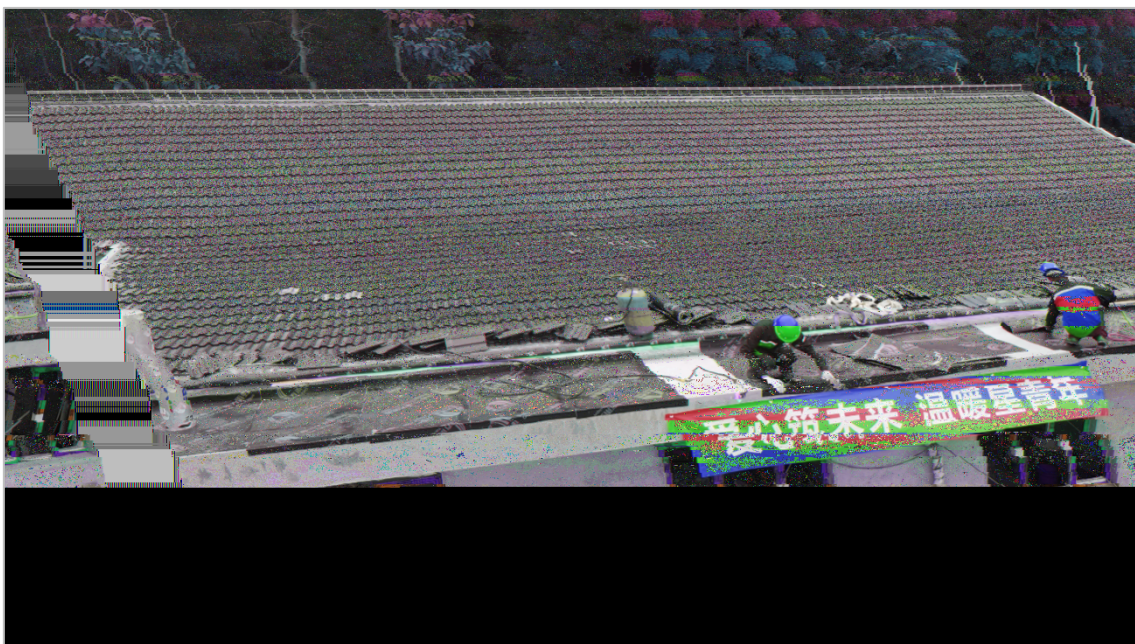

UVUW (X ¥遭 大暴2>} ...大M不 M区受 严' > Ž E E 5利E
< 建 NL 亟 复>{ 灾情就 令| >O1 23 一mn启Ē应 >•力H
4汛 灾 工 * R



实例：东 开展

下天 丰 4.2 平土工、土工布， 南、周、 、 地
及 后 建工作。

下 威 出“十 15L抗 墙 ”助力家 建，受 家 可以到 店 取
抗 产品； 威 南 店合 人 店市建 协会开展 动，共
供价值 15 250 发 南 区 心企业和个人。

东 建 修 公司 合住小帮， 为 南受 屋 供技 列 务，为受
屋 全 。

东 南公司 南拜 对 公 单位、 、 大 。

五、持续抗击疫情

同心抗疫，共克时艰。面对突如其来的新冠肺炎疫情，东方雨虹第一时间启动应急预案，全体员工积极响应，主动参与疫情防控工作。公司通过建立疫情防控小组，制定防控措施，确保生产、经营、生活各环节的安全。同时，公司还积极履行社会责任，为一线抗疫人员提供物资支持，展现了企业的担当和力量。

2021年8月，东方雨虹承建修南事业赴天津市江津区双桥街处一线抗工作人员，以实际行动、爱心物资捐去了对抗工作难关。

2022年2月8日，东方雨虹合人李绍于发，为辖区3枚罩及1吨“84毒”，同加入“”愿务，与其5名愿一同隔辆工作，中心情小办公室予“抗雄勋章”号。

2022年3月，徽铜陵市隔建中，东方雨虹合人铜陵保公司主务。东协天丰长复合土工，保建及场，对纸及优化，争分夺秒，保保完成务。



2022年3月13、14日，东方雨虹云港合人东淼翼建工公司为东人、山街卫、嘉臣大酒店中隔供便、腿肠、纯净、奶553。

2022年3月25日，东方雨虹上公司协同合人上东穆建工公司向上市公山分山卫派出、中共山区山卫一委员会，以上

情 工作。在上 浦东 舱 屋 建 中,东 合 人上 森建 工
公司 屋 建 , 产 发 基地迅 响 , 抽 人员、 辆及
建 AM-920 合 卷 , 夜 驱 赴 场。



2022 年 3 月 31 日 , 市 启动 冠肺炎 舱 , 东 合 人 东
工 公司 响 , 一 建 : PM -741 弹 体 ()
卷 和 P -328 固化橡 , 迅 成 建 专 小 , 赴 “ ”

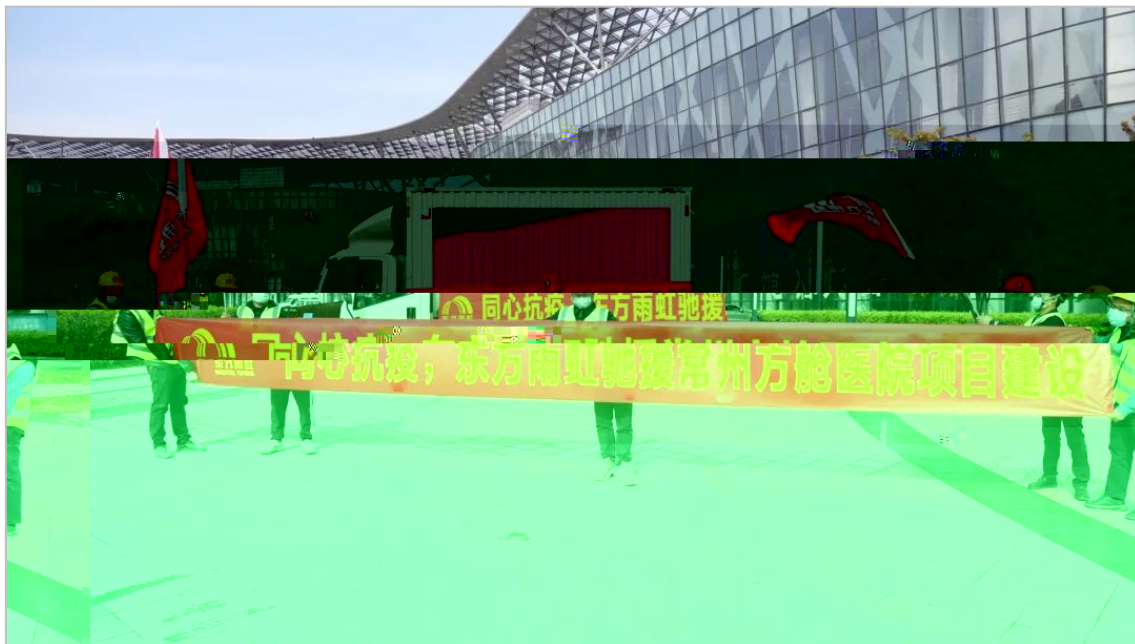

报告意见反馈

Feedback on the Report

好，

，为了

qr

: 北京 亦

九 19

7. What suggestions do you have for our future sustainability reports?	
--	--

Contact

e.l. : 010-59031914, or official WeChat account of Oriental Yuhong (dfyhgfx)

Addr. : Courtyard 19, 9th Kechuang Street, Beijing Economic-technological Development Area, E-town, Beijing

R